Consejo Nacional Electoral
Coordinación Nacional Técnica de Procesos Electorales

Cronograma del Concurso de Oposición y Méritos de Participación Ciudadana y Control Social

Proceso	Referencia LEY	Referencia Reglamento	Duración	Comienzo	Fin
Aprobación del Plan Operativo y Cronograma de Actividades			4 días	5-Feb-15	5-Feb-15
VEEDURÍA					
Aprobación Reglamento de Veedores			1 día	05/ene/15	05/ene/15
Convocatoria para registro de Veedores			1 día	26/ene/15	26/ene/15
Inscripción de Veedores		Art. 6 R.V.	5 días	27/ene/15	31/ene/15
Revisión de Requisitos		Art. 8 R.V.	5 días	01/feb/15	05/feb/15
Resolución del Pleno del CNE para el Listado de Veedores			2 días	06/feb/15	07/feb/15
Notificación y Convocatoria a Capacitación		Art. 8 R.V.	2 días	06/feb/15	07/feb/15
Capacitación Veedores		Art. 11 R.V.	1 día	12/feb/15	12/feb/15
CONVOCATORIA Y RECEPCIÓN DE POSTULACIONES					
Aprobación del Reglamento para el Concurso			1 día	22/ene/15	22/ene/15
Capacitación al Personal del CNE y Delegaciones Provinciales Electorales y Consulados			1 día	06/feb/15	06/feb/15
Convocatoria para el Concurso		Art. 12 R.C.M.O	1 día	18/feb/15	18/feb/15
Designación de Equipos Técnicos (Comisión de Apoyo - Equipo Técnico)		Art. 19 R.C.M.O	1 día	05/feb/15	05/feb/15
Recepción de Postulaciones	Art. 23	Art. 12 R.C.M.O	10 días	19/feb/15	04/mar/15
ADMISIBILIDAD					
Capacitación de Equipos Técnicos (Comisión de Apoyo - Equipo Técnico)			5 días	23/feb/15	27/feb/15
Verificación de Requisitos		Art. 22 R.C.M.O	10 días	05/mar/15	18/mar/15
Aprobación de Informe de Admisibilidad		Art. 22 R.C.M.O	3 días	19/mar/15	19/mar/15
Notificación a Postulantes	Art. 23	Art. 22 R.C.M.O	2 días	20/mar/15	23/mar/15
Presentación de solicitudes de Revisión	Art. 24	Art. 23 R.C.M.O	3 días	24/mar/15	26/mar/15
Remitir desde Delegaciones y Consulados las Solicitudes de Revisión a Secretaría General		Art. 23 R.C.M.O	1 día	27/mar/15	27/mar/15
Elaboración de informe de Revisión		Art. 24 R.C.M.O	3 días	30/mar/15	01/abr/15
Resolución de Solicitudes de Revisión			2 días	31/mar/15	01/abr/15
Notificación de Revisión de Admisibilidad		Art. 24 R.C.M.O	2 días	02/abr/15	06/abr/15
Publicación del Listado de los Admitidos		Art. 24 R.C.M.O	1 día	07/abr/15	07/abr/15
OPOSICIÓN					
Proceso de Selección de Docentes			13 días	02/mar/15	18/mar/15
Designación de Profesores para elaborar Preguntas			1 día	19/mar/15	19/mar/15
Elaboración y depuración del banco de Preguntas			8 días	10/abr/15	17/abr/15
Convocatoria a Prueba		Art. 24 R.C.M.O	1 día	13/abr/15	13/abr/15

FERIADOS 2015

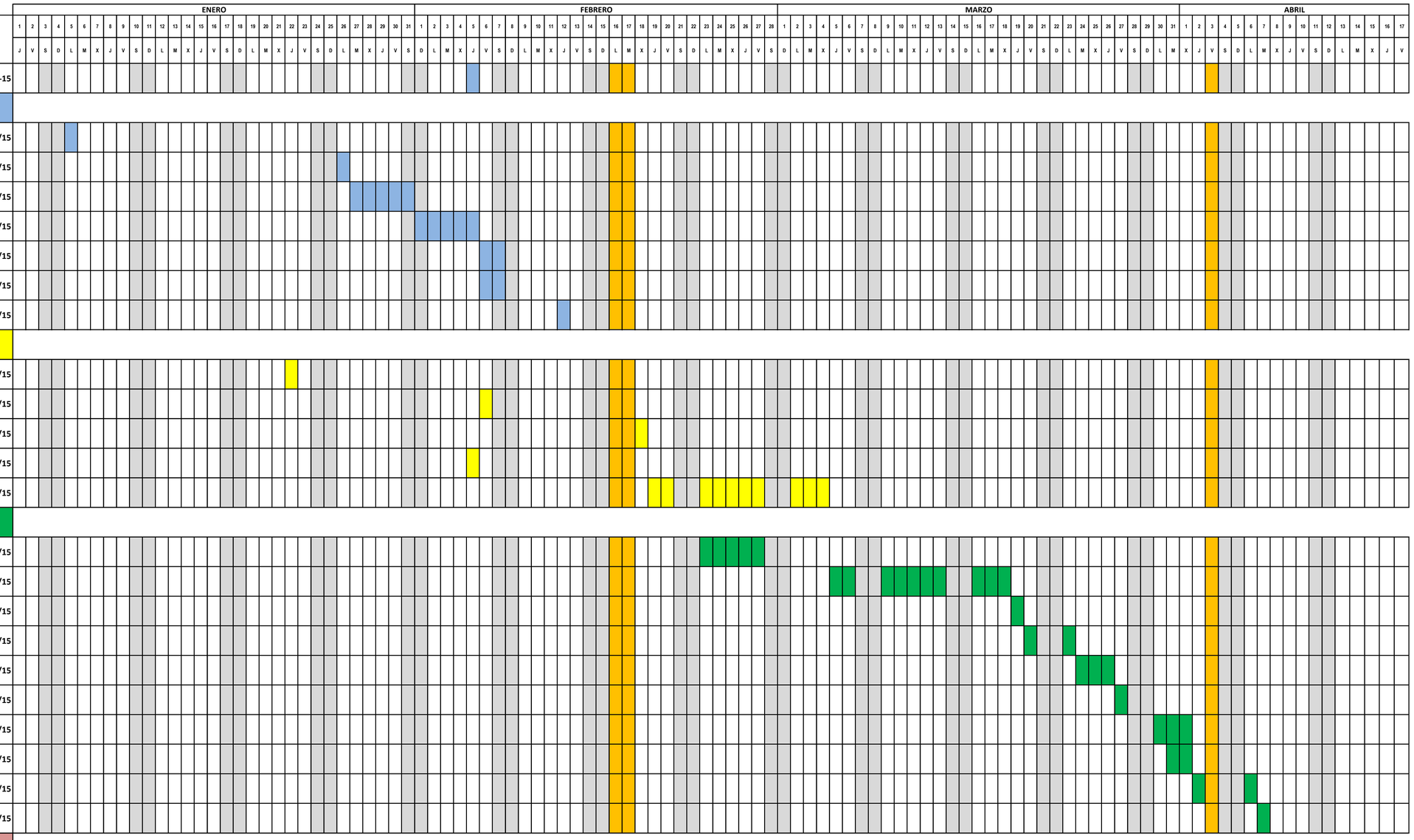

Consejo Nacional Electoral
Coordinación Nacional Técnica de Procesos Electorales

Cronograma del Concurso de Oposición y Méritos de Participación Ciudadana y Control Social

Proceso	Referencia LEY	Referencia Reglamento	Duración	Comienzo	Fin
CALIFICACIÓN DE MÉRITOS Y OPOSICIÓN					
Capacitación proceso de calificación de Méritos			3 días	08/abr/15	10/abr/15
Calificación de Méritos	Art. 28	Art. 25 R.C.M.O	12 días	13/abr/15	28/abr/15
Publicación del Banco de Preguntas		Art. 34 R.C.M.O	2 días	20/abr/15	21/abr/15
Realización de la Prueba		Art. 34 R.C.M.O	1 día	22/abr/15	22/abr/15
Calificación de Oposición	Art. 28	Art. 35 R.C.M.O	2 días	23/abr/15	23/abr/15
Elaboración y Presentación de Informe de Calificación de Méritos y Oposición		Art. 25 R.C.M.O	3 días	24/abr/15	28/abr/15
Adopción de la Resolución para la aprobación de Informe de Méritos y Oposición		Art. 25 R.C.M.O	2 días	27/abr/15	28/abr/15
Notificación a Postulantes		Art. 36 R.C.M.O	2 días	29/abr/15	30/abr/15
Recepción de Solicitudes de Recalificación	Art. 29	Art. 37 R.C.M.O	3 días	04/may/15	06/may/15
Remitir desde Delegaciones y Consulados la Solicitudes de Recalificación a Secretaría General		Art. 37 R.C.M.O	1 día	07/may/15	07/may/15
Elaboración y presentación de informe y resolución de Recalificaciónes	Art. 29	Art. 37 R.C.M.O	6 días	08/may/15	15/may/15
Notificación de Recalificaciones		Art. 37 R.C.M.O	2 días	18/may/15	19/may/15
Publicación de los 24 Mejores Puntuados		Art. 38 R.C.M.O	2 días	20/may/15	21/may/15
DESIGNACIÓN E IMPUGNACIONES					
Impugnación Ciudadana	Art. 31	Art. 39 R.C.M.O	10 días	22-May-15	4-Jun-15
Resolución sobre la procedencia de las impugnaciones		Art. 40 R.C.M.O	5 días	5-Jun-15	11-Jun-15
Notificación de la Impugnación Admitida			2 días	12-Jun-15	15-Jun-15
Presentación de pruebas de descargo	Art. 31	Art. 40 R.C.M.O	5 días	16-Jun-15	22-Jun-15
Audiencia Pública	Art. 31	Art. 41 R.C.M.O	6 días	23-Jun-15	30-Jun-15
Resoluciones de las Audiencias Públicas	Art. 31	Art. 41 R.C.M.O	8 días	1-Jul-15	10-Jul-15
Notificación a las Partes de las resoluciones		Art. 41 R.C.M.O	2 días	13-Jul-15	14-Jul-15
Designación de las Consejeras y Consejeros		Art. 43 R.C.M.O	3 días	15-Jul-15	17-Jul-15
Notificación a la Asamblea Nacional		Art. 45 R.C.M.O	1 día	20-Jul-15	20-Jul-15

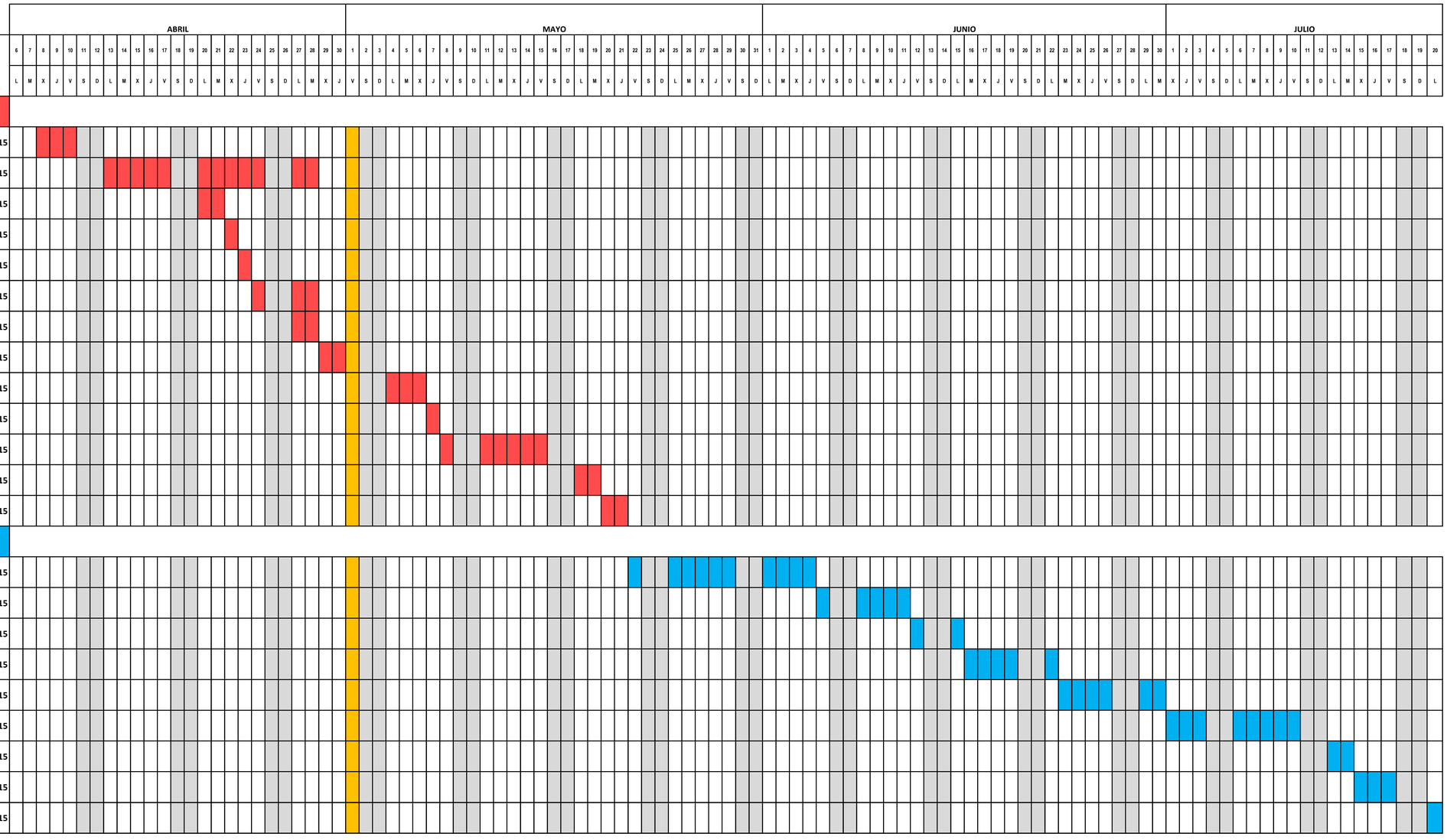

FERIADOS 2015