MODELO DE LA CIRCUNSCRIPCIÓN URBANA - PROVINCIA DE MANABÍ - CANTÓN PORTOVIEJO

COORDINACIÓN NACIONAL TÉCNICA DE PROCESOS ELECTORALES

DIRECCIÓN NACIONAL DE REGISTRO ELECTORAL
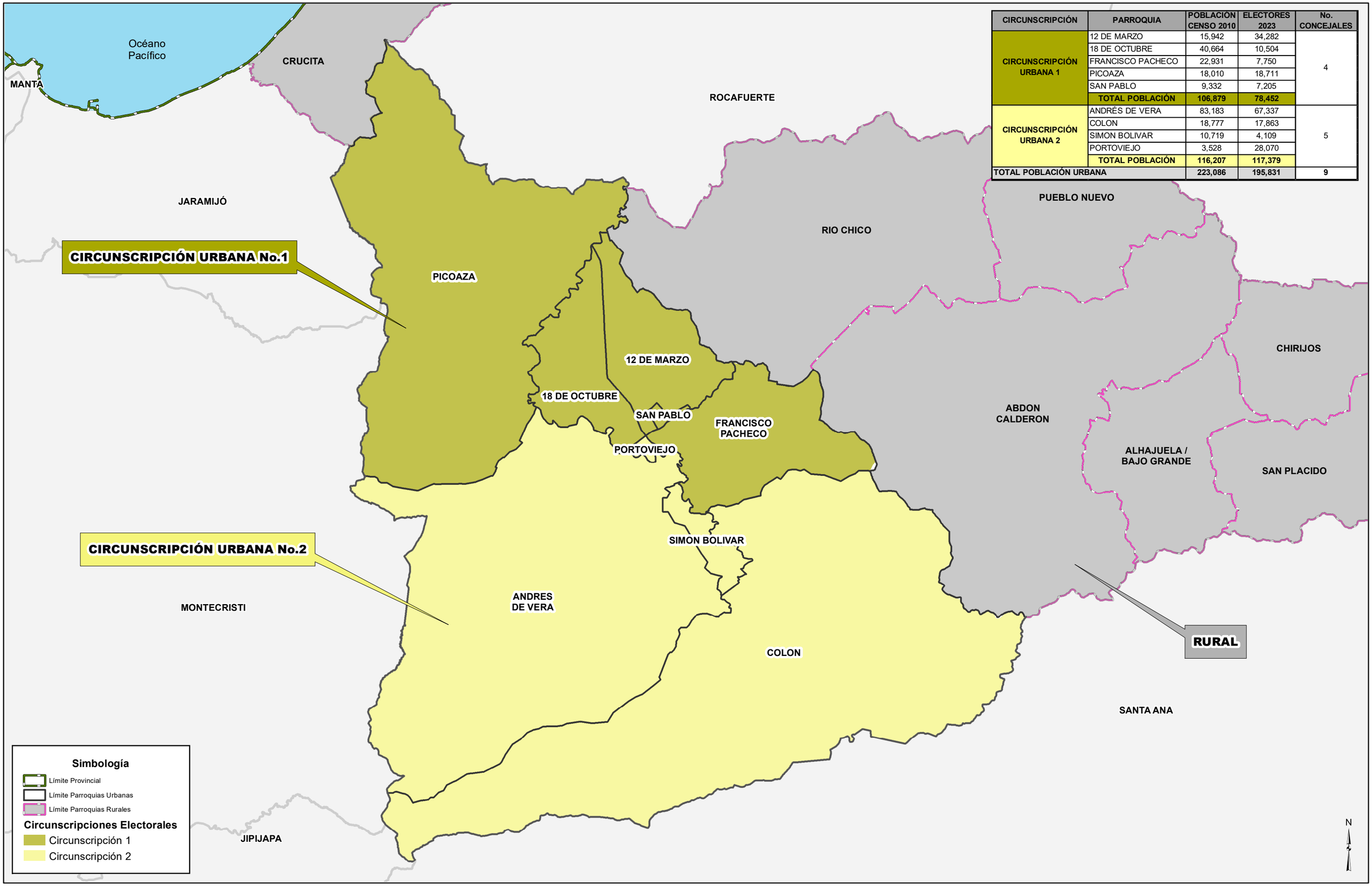
CIRCUNSCRIPCIÓN	PARROQUIA	POBLACIÓN CENSO 2010	ELECTORES 2023	No. CONCEJALES
CIRCUNSCRIPCIÓN URBANA 1	12 DE MARZO	15,942	34,282	4
	18 DE OCTUBRE	40,664	10,504	
	FRANCISCO PACHECO	22,931	7,750	
	PICOAZA	18,010	18,711	
	SAN PABLO	9,332	7,205	
	TOTAL POBLACIÓN	**106,879**	**78,452**	
CIRCUNSCRIPCIÓN URBANA 2	ANDRÉS DE VERA	83,183	67,337	5
	COLON	18,777	17,863	
	SIMON BOLIVAR	10,719	4,109	
	PORTOVIEJO	3,528	28,070	
	TOTAL POBLACIÓN	**116,207**	**117,379**	
TOTAL POBLACIÓN URBANA		**223,086**	**195,831**	**9**