

Cuenca. 22 de junio de 2015.

Para: Eco. Viviana Leguizamón Rodas.
Directora de la Delegación Electoral del Azuay.
De: Ángel Morejón Siguencia.
Responsable (e) de Gestión Estratégica- Registro Electoral Azuay.

Por medio de la presente y ante la terminación de los procesos de creación de la zona Bibin perteneciente a la parroquia Sidcay del cantón Cuenca de la provincia del Azuay.

Manifiesto que luego de revisado y supervisado todos los procesos de socialización, visitas de campo, verificación de recintos, toma de datos georeferenciales, encuesta de recinto, mapeo de la zona se puede concluir que se han cumplido con todos los requerimientos existentes en el reglamento de creación de zonas electorales expedida por el Consejo Nacional Electoral, por lo que considero pertinente que por intermedio de su Autoridad comunique al Director Nacional de Procesos Electorales, Director de Registro Electoral la culminación de creación de la zona mencionada con la recomendación de que se dé el visto bueno a la creación de la Zona "BIBIN".

Adjunto a este memorando los siguientes documentos: Oficio de terminación de Zona, Informe de creación, Fotografías, Fichas de levantamiento de creación de zonas electorales Rutas, Encuesta del recinto Electoral, Mapa de la zona, Fotografías de la escuela o recinto, Zonas aledañas y Cambios de domicilio efectuados.

NOTA:

Esta zonificación se realizó con tres días de cambios de domicilio en donde participaron los siguientes compañeros: Andrés Calle, Paola Arbito, Ángel Morejón, María Augusta Cabrera, Juan Ordoñez, Fernanda Rodríguez, Armando Cisneros, Arturo Andrade y Paola García, a quienes un agradecimiento fraterno por su colaboración decidida.

Por la atención que se dé a la presente anticipo mis agradecimientos.



Cuenca, 17 de junio de 2015

Sra. Econ.

Viviana Leguizamón

DIRECTORA DE LA DELEGACION PROVINCIAL ELECTORAL DEL AZUAY

Su despacho.

De nuestras consideraciones:

Según calendario establecido por el Lcdo. Angel Morejón responsable de Registro Electoral de esta Delegación Provincial se nos encarga la zona de Bibín para su creación, luego del trámite pertinente y cumpliendo con lo que establece el Instructivo para la actualización y creación de zonas electorales urbanas y rurales, nos complace comunicar a su autoridad que se han cumplido con todos los requisitos necesarios para la creación de la Zona de BIBIN, por lo que pongo en su conocimiento y consideración para los fines pertinentes que deben darse para su aprobación por parte del Consejo Nacional Electoral.

Por la favorable acogida.

Atentamente;

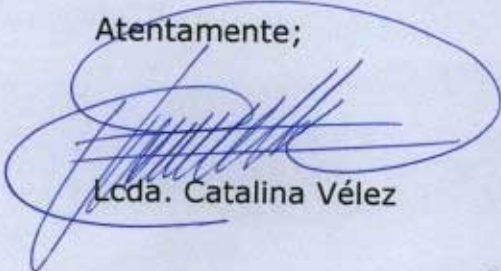

Lcda. Catalina Vélez



Srta. Paola Arbito

2015

INFORME DE ACTUALIZACION Y/O CREACIÓN DE LA ZONA RURAL ELECTORAL "BIBIN"

Consejo Nacional Electoral

DELEGACION PROVINCIAL DEL: AZUAY

PROVINCIA: AZUAY

CANTON: CUENCA

PARROQUIA: SIDCAY

Fecha: 16 DE JUNIO 2015



[Handwritten signature]

INFORME DE ACTUALIZACION DE LA ZONA ELECTORAL RURAL

"BIBIN"

CONSEJO NACIONAL ELECTORAL
DELEGACION PROVINCIAL DEL AZUAY



16 DE JUNIO DE 2015

CONTENIDO

1. ANTECEDENTES	4
2. DESCRIPCION GENERAL	5
2.1 Localización y Cobertura.....	5
3. DIAGNOSTICO DE LA ZONA ELECTORAL.....	5
3.1 Cantidad de posibles electores.-	6
3.2 Distancias y tiempos.-.....	6
3.3 Infraestructura vial.-.....	7
3.4 Medios de Transporte Público.-.....	8
3.5 Infraestructura adecuada para el recinto.-	8
3.6 Descripción de los límites de la zona electoral rural creada.- ..	8
4. CONCLUSIONES & RECOMENDACIONES	8
5. ANEXOS	9
5.1 ANEXO 1. FORMULARIO DE FIRMAS	
5.2 ANEXO 2. FICHA DE LEVANTAMIENTO PARA LA CREACIÓN DE ZONAS RURALES ELECTORALES - RUTAS	9
5.3 ANEXO 3. FICHA DEL CATASTRO DE RECINTOS	9
5.4 ANEXO 4. CARTA TOPOGRÁFICA INCLUIDO Y DIBUJADO EL LIMITE DE LA ZONA Y POBLACIONES.	9

1. **ANTECEDENTES.**- El Consejo Nacional Electoral en el considerando cinco de la resolución PLE-CNE-1-5-3-2015, establece "es necesario establecer las facilidades para que las ciudadanas y ciudadanos puedan ejercer el derecho al sufragio cerca de su lugar de domicilio; para lo cual, el Consejo Nacional Electoral garantizará la inclusión de todas las personas habilitadas para sufragar que residen en las áreas urbanas y rurales." Para lo cual expide el Instructivo para la actualización y creación de zonas electorales urbanas y rurales cuya finalidad es la actualización y creación de zonas electorales urbanas y rurales.

Para dar cumplimiento a esta resolución la Delegación Provincial Electoral del Azuay encarga al Ldo. Angel Morejón responsable Registro Electoral se realice un cronograma de visitas a las posibles zonas a crearse, en la que se contempla al Barrio Bibín como posible zona electoral para las elecciones generales de 2017, en consideración a que el centro de votación más cercano es la parroquia Sidcay, es importante recalcar que para trasladarse a este centro sus habitantes debían tomar una camioneta, (pues no existe transporte de buses directo), hasta la parroquia Sidcay, o de lo contrario prefería sufragar en otras parroquias del Cantón Cuenca como es Ricaurte, Checa.

A mas de estos considerandos otra razón de crear zonas electorales en esta parroquia es la necesidad de descongestionar el Recinto Electoral que es la escuela Miguel Prieto, pues en la provincia del Azuay desde el proceso electoral de 2014 los ciudadanos sufragan electrónicamente, para este proceso se requiere una aula por máquina de voto electrónico, esta escuela dispone de 11 aulas y las JRV son en un número de 15.

ZONAS DE INFLUENCIA: Puyo: Coordenadas UTM: X726031
Y9690318
San José Coordenadas UTM: X724651
Y9688123

2. DESCRIPCION GENERAL

2.1 Localización y Cobertura

La Provincia del Azuay está localizada en la sierra ecuatoriana, región austral, sus límites son: Al norte la Provincia del Cañar, al sur las provincias de Loja y El Oro, al este las provincias de Morona Santiago y Zamora Chinchipe, al oeste la provincia del Guayas, la capital de la provincia es Cuenca.

La parroquia Sidcay se encuentra ubicada al Noreste de la ciudad de Cuenca a 12 kilómetros de distancia y está a 2600 metros de altura sobre el nivel del mar, su extensión es de 17,6 km². Sus límites son: al Norte: con la Parroquia Octavio Cordero Palacios (Santa Rosa); Al Sur: con la Parroquia Ricaurte; Este: con la Parroquia Llacao; Oeste: con las Parroquias de Chiquintad y Sinincay.

Coordenadas UTM: X724760 Y9689676

3. DIAGNOSTICO DE LA ZONA ELECTORAL

En base al trabajo de campo realizado en la zona BIBIN a continuación se detalla la descripción de los parámetros analizados en su actualización los mismos que se describen a continuación:

3.1 Cantidad de posibles electores.-

Los pre cambios de domicilio realizados en este proceso de zonificación electoral que se ha efectuado ascienden 162 que serían los posibles electores de ser aprobada esta zona, pudiendo aumentar su número en consideración de que cada proceso electoral la ciudadanía se informa más respecto a las zonas electorales que se han creado para dar mayor comodidad a la población. Se adjuntan fotografías respecto a la promoción con líderes y algunos de los pre cambios de domicilio realizados por esta comisión y compañeros que colaboraron eficientemente en este proceso. Anexo 1

3.2 Distancias y tiempos.-

La distancia a esta zona electoral es de 37 km. El tiempo es diferente de acuerdo al transporte que se utilice, en vehículo de la institución es 14 minutos, desde la Delegación Provincial del Azuay.



Ruta Delegación Prov. Azuay/BIBIN

Delegacion/Parque Industrial	X	721499	15 min	5 km
	Y	9680009		
Parque Industrial/Y de Ricaurte	X	725000	8 min	8Km
	Y	9622267		
Y de Ricaurte/Y Deleg Bibin	X	726166	5 min	2,4 km
	Y	9683694		
y Deleg Bibin/San José	X	725458	7 min.	3 km
	Y	9685285		
San José/Bibin	X	724651	4 min	1,8 Km
	Y	9688123		
Bibin	X	724760		
	Y	9689676		
Bibin/Puyo	X	724760	12 min	2,2 Km
	Y	9689676		
Puyo	X	726031		
		9690318		

Pued

3.3 Infraestructura vial.-

De la Delegación Provincial hasta el ingreso a la zona BIBIN la vía es de primer orden

Anexo 2.

3.4 Medios de Transporte Público.-

Bibín se comunica a través de la línea 11 que da servicio a la parroquia Ricaurte y a la parroquia Octavio Cordero Palacios. Anexo 2

3.5 Infraestructura adecuada para el recinto.-

La infraestructura del recinto es adecuada, sus instalaciones se encuentran en buen estado, y prestan un buen servicio, pues las aulas que se utilizan para las Juntas son amplias y disponen del mobiliario necesario . Anexo 3

3.6 Descripción de los límites de la zona electoral rural creada.-

Anexo 4

4. CONCLUSIONES & RECOMENDACIONES

Concluyo el presente informe manifestando que la creación de esta zona dará un mejor servicio a la población de los barrios Bibín, San José y Puyo, además se descongestionará el recinto electoral de la parroquia Sidcay, escuela Miguel Prieto.

Dejamos constancia que el Consejo Nacional Electoral y esta Delegación Provincial Electoral con el objetivo de garantizar el ejercicio de los derechos políticos que se expresan a través del

sufragio, considera a la zonificación como el involucramiento que debe existir entre la ciudadanía y el CNE.

RECOMENDACIONES.- La comisión recomienda:

1) Se solicite a la Dirección de Geografía y Registro del CNE, se actualicen los mapas, pues ya en el territorio se puede detectar que los puntos marcados por el CNE, no corresponden a la realidad.

2) Se recomienda la creación de esta zona por considerarse que efectivamente se estaría dando un servicio a esta comunidad, y de esta manera disminuiría el ausentismo, y sobre todo cumple con los parámetros para la creación de Zonas Electorales Rurales que son: Mínimo 50 electores, se cuenta con alrededor 120 electores.

Se ha identificado la cabecera zonas electoral rural que es Bibín.

Se encuentra dentro de los límites de la parroquia Sidcay

5. ANEXOS

5.1 ANEXO 1. FOTOGRAFÍAS PROCESO DE ZONIFICACIÓN

5.2 FICHA DE LEVANTAMIENTO PARA LA CREACIÓN DE ZONAS RURALES ELECTORALES – RUTAS

5.3 ANEXO 3. FICHA DEL CATASTRO DE RECINTOS

5.4 ANEXO 4. CARTA TOPOGRÁFICA INCLUIDO Y DIBUJADO EL LIMITE DE LA ZONA Y POBLACIONES.

5.5 ANEXO 5. PRE CAMBIOS DE DOMICILIO

SERVIDORAS RESPONSABLES

Lcda. Catalina Vélez



Srta. Paola Arbito

ANEXO

1

Arce

ZONIFICACION ELECTORAL DEL BARRIO BIBIN PERTENECIENTE A LA
PARROQUIA RURAL DE SIDCAY DEL CANTON CUENCA



Fotos



PRE CAMBIOS DE DOMICILIO CON LA COMUNIDAD VISITANDO PUERTA A PUERTA



Paves

ANEXO

2

[Handwritten signature]



CONSEJO NACIONAL ELECTORAL
COORDINACIÓN NACIONAL TÉCNICA DE PROCESOS ELECTORALES
DIRECCIÓN NACIONAL DE REGISTRO ELECTORAL

FICHA DE LEVANTAMIENTO PARA LA CREACIÓN DE ZONAS RURALES ELECTORALES - RUTAS

FECHA:

25 de mayo de 2015

PROVINCIA:

Azuay

ZONA A CREARSE

BIBIN

CANTÓN:

Cuenca

PARROQUIA:

Sidcay

No. Ruta	RUTA	No. Tramo	TRAMO	COORDENADAS ZONA: 17		ACCESO			TIPO DE VIA	TRANSPORTE	TIEMPO (min)	DISTANCIA (km)
				X	Y	T	F	A				
1	Delegación Provincia / Bibin	1	Delegación/Parque Industrial	X	721499	X			5 km. En vía 1er orden	Bus	15 min	5 km
				Y	9680009			 km. En vía orden	Camioneta		
								 km. En vía Orden	Privado		
1		2	Parque Industrial/Y de Ricaurte	X	725000	X			8 km. En vía 1er orden	Bus	8 min	8Km
				Y	9622267			 km. En vía orden	Camioneta		
								 km. En vía orden	Privado		
1		3	Y de Ricaurte/Y Deleg Bibin	X	726166	X			5 km. En vía 1er orden	Bus	5 min	2,4 km
				Y	9683694			km. En vía.....orden	Camioneta		
								km. En vía.....orden	Privado		
1		4	Y Deleg Bibin/San José	X	725458	X			3 km. En vía 1er orden	Bus	7 min.	3 km
				Y	9685285			km. En vía.....orden	Camioneta		
								km. En vía.....orden	Privado		
							km. En vía.....orden	Caminando			



CONSEJO NACIONAL ELECTORAL
COORDINACIÓN NACIONAL TÉCNICA DE PROCESOS ELECTORALES
DIRECCIÓN NACIONAL DE REGISTRO ELECTORAL
FICHA DE LEVANTAMIENTO PARA LA CREACIÓN DE ZONAS RURALES ELECTORALES - RUTAS

FECHA:

25 de mayo de 2015

PROVINCIA:

Azuay

ZONA A CREARSE:

Bibin

CANTÓN:

Cuenca

PARROQUIA:

Sidcay

No. Ruta	RUTA	No. Tramo	COORDENADAS ZONA: __17__	ACCESO			TIPO DE VIA	TRANSPORTE	TIEMPO (min)	DISTANCIA (km)
				T	F	A				
1		5	San José/Bibin	X	724651	X	1,8 km. En vía 1er orden	Bus	4 min	1,8 Km
						km. En vía.....orden	Camioneta		
				Y	9688123	km. En vía.....orden	Privado		
						km. En vía.....orden	Caminando		
1		6	Bibin	X	724760	Xkm. En vía.....orden	Bus		
						km. En vía.....orden	Camioneta		
				Y	9689676	km. En vía.....orden	Privado		
						km. En vía.....orden	Caminando		
2	Bibin/Puyo	1	Bibin/Puyo	X	724760	X	2,2 km. En vía 3er orden		12 min	2,2 Km
						km. En vía.....orden	Camioneta		
				Y	9689676	km. En vía.....orden	Privado		
						km. En vía.....orden	Caminando		
2		2	Puyo	X	726031					
					9690318					

TOTAL DISTANCIA & TIEMPO DESDE CABECERA ZONAL A LA DELEGACION

DISTANCIA (km)

14 kilometros

TIEMPO (min)

37 minutos

DESCRIPCIÓN DE LÍMITES

Incorporar : Límites político administrativo, accidentes geográficos, puntos de referencias, vías, etc; adjuntar material cartografico de apoyo en donde se delimite la zona

NORTE	Parte del límite de tres parroquias: Checa, Octavio Cordero Palacios y la parroquia Sidcay, sigue el límite con la parroquia Octavio Cordero Palacios dirigiendose al este hasta encontrarse con la Quebrada Champus Huaicu
ESTE	Sigue la Quebrada Champus Huaicu y baja hasta la unión con la quebrada Shacuashesa
SUR	De la union de estas dos quebradas sigue por la cota mas alta de la Loma de la Virgen de la Nube, atraviesa toda la loma hasta llegar a la bifurcación de la carretera principal en la zona Piedra Grande, sigue bajando por la carretera principal VIA A BIBIN hasta la bifurcación con la vía que lleva a la parroquia Urbana de Machángara, toma esta vía y se dirige por el límite de la parroquia Machángara sentido norte, sugue el mismo límite hasta llegar a la union del límite con la parroquia Chiquintad y Machángara.
OESTE	Sube por el límite con la parroquia Chiquintad, sigue subiendo por el límite con la parroquia Checa con diriección norte hasta el punto de origen.

Nombre del Responsable

Lcda. Catalina Vélez

Firma del Responsable



ZONIFICACION ELECTORAL DEL BARRIO BIBIN PERTENECIENTE A LA
PARROQUIA RURAL DE SIDCAY DEL CANTON CUENCA



PRIMERA REUNION CON EL SECRETARIO DE LA

JUNTA PARROQUIAL DE BIBIN SR. OSWALDO NIETO Y DIRIGENTES BARRIALES



REPRESENTANTES DE LA COMUNIDAD SOCIALIZANDO LA ZONIFICACION EN BIBIN

[Handwritten signature]

ANEXO

3

[Handwritten signature]



FICHA DE CATASTRO
DE RECINTOS ELECTORALES

Fecha: - - No.

Todos los campos obligatorios

1.- Ubicación Geográfica del Recinto

Provincia:	<input type="text" value="Azuay"/>	Código de Recinto:	<input type="text"/>
Cantón:	<input type="text" value="Cuenca."/>	Coordenadas UTM	Zona: <input type="text"/> Datum: WGS 84
Parroquia:	<input type="text" value="Sidcay"/>	X (Oeste - W):	<input type="text" value="0724876"/>
Zona Electoral:	<input type="text" value="Bibin."/>	Y (Oeste - N):	<input type="text" value="9689797"/>

2 - Datos Generales

2.1.- Del Recinto

Nombre:

Calle Principal:

Dirección: No. Calle Secundaria:

Referencia:

Teléfonos: 1. 2.

3. Cel.

Correo Electrónico: Página Web:

Nivel educativo: Inicial Básica Bachiller Facultad / Carrera Casa Comunal

Otro Especifique

Para Establecimientos Educativos Sostentamiento: Fiscal Fiscomisional Municipal Particular Otro

2.2.- Del Responsable

Nombre Autoridad:

Cargo: No. Cédula:

Teléfono: Celular:

Calle Principal:

Dirección domicilio: No. Calle Secundaria:

Referencia:

Correo Electrónico:

Nombre Autoridad:

Cargo:

No. Cédula:

Teléfono: Celular:

Calle Principal:

Dirección domicilio: No. Calle Secundaria:

Referencia:

Correo Electrónico:

Handwritten signature

3 - Condiciones físicas del recinto/ disponibilidades de servicio

Generalidades: No. de edificaciones No. de patios abiertos No. de patios descubiertos

Área (m2): Aula Patios descubiertos Patios cubiertos Fotografía No.

Total de aulas: Por edificación: Ed. 1: Ed. 2: Ed. 3: Ed. 4: Fotografía No.

Energía Eléctrica: Si Permanente Temporal Horario a

No Dispone de planta eléctrica Si No

Corredores: No. de tomas eléctricas No. de focos No. de Fluorescentes
 Cuántos funcionan Cuántos funcionan Cuántos funcionan

Aulas: No. de tomas eléctricas No. de focos No. de Fluorescentes
 Cuántos funcionan Cuántos funcionan Cuántos funcionan

Patios Cibierto: No. de tomas eléctricas No. de focos No. de Fluorescentes
 Cuántos funcionan Cuántos funcionan Cuántos funcionan

Agua: Si Permanente Temporal Horario a Estacional

No Potable Entubada Pozo Tanquero Cisterna

Baterías Sanitarias: Inodoros Urinarios Lavabos Letrina
 Cuátos Cuátos Cuátos Cuátos
 Estado M R Estado M R Estado M R Estado B M R

Estructura: Hormigón Hierro Madera Caña Estado M R

Techo o cubierta: Loza Asbesto Zing Teja Paja Estado M R

Paredes: Ladrillo Asbesto Zing Teja Paja Estado M R

Pisos: Entabado Baldosa Cemento Ladrillo Tierra Estado M R

Patios: Cubierto Descubierta Cemento Tierra Césped Estado M R

Cerramiento: Ladrillo Bloque Adobe Caña Malla Estado M R
 Madera Ninguno Otros Especifique

4.- Infraestructura

No. de accesos al recinto: Peatonal Vehicular Otro Fotografía No.

Accesos: Para personas con movilidad reducida:
 Existen pasamanos en las escaleras: Si No
 Dispone de rampas en los corredores y patios en los diferentes pisos: Si No
 Las baterías sanitarias tiene fácil acceso para personas con movilidad reducida: Si No

Infraestructura: Dispone de Auditorio Si No
 Capacidad
 Tamaño (m2)

Dispone de Salón de Actos Si No
 Capacidad
 Tamaño (m2)

Dispone de Coliseo Si No
 Capacidad
 Tamaño (m2)

Dispone de Centro de Cómputo Si No
 Capacidad
 Tamaño (m2)

Handwritten signature

Dispone de Internet Si No Proveedor Etapa.
 Ancho de Banda 10 kb mb gb

No. de líneas telefónicas en el establecimiento 1
 Ubicación de líneas dentro el establecimiento:
 Ubicación 1 Dirección.
 Ubicación 1
 Ubicación 1

Cobertura telefónica/celular Si No
 CNT
 Claro
 Movistar
 Infocentros

Comunicaciones:

Cabinas telefónicas más cercanas
 CNT Claro Movistar Infocentros

<input type="checkbox"/>	<input type="checkbox"/>	<input type="checkbox"/>	<input type="checkbox"/>	<input type="text"/>	Y(E)	<input type="text"/>	X(W)
<input type="checkbox"/>	<input type="checkbox"/>	<input type="checkbox"/>	<input type="checkbox"/>	<input type="text"/>	Y(E)	<input type="text"/>	X(W)
<input type="checkbox"/>	<input type="checkbox"/>	<input type="checkbox"/>	<input type="checkbox"/>	<input type="text"/>	Y(E)	<input type="text"/>	X(W)
<input type="checkbox"/>	<input type="checkbox"/>	<input type="checkbox"/>	<input type="checkbox"/>	<input type="text"/>	Y(E)	<input type="text"/>	X(W)

Coordenadas UTM - WGS 84

Número de Máquinas de votación Electrónica que se pueden ubicar
 Aula 4 Corredores 2 Patios cubiertos Patios descubiertos 2

Verificar si existe espacio físico en el recinto como bodega para contingencia
 Si No Área (m2) 40

Verificar si existe espacio físico para Trnamisión de datos
 Si No Aula Oficina Centro de Computo Área (m2) 54

Indicar la distancia en metros desde la toma corriente hasta la máquina de votación
8 (m)

Indicar la distancia en metros desde la toma corriente hasta la máquina de votación para capacitación
9 (m)

Voto electrónico:

5 - Seguridad Física / Riesgos

Planes de Contingencia Si No
 Dispositivo contra incendios Si No
 El establecimiento es propenso a inundaciones en época de lluvia Si No Año
 Cierre de vías Si No Riesgos Latentes Específique No existen.

Disponde de área segura Si No
 Salida de emergencia Si No
 Rutas de evacuación Si No

Destacamento de Policía más cercano Y(E) X(W) Fotografía No.
 Destacamento o cuartel de las FFAA más cercano Y(E) X(W) Fotografía No.
 Estación de Bomberos más cercano Y(E) X(W) Fotografía No.
 Centro de Salud más cercano 9688610 Y(E) 724519 X(W) Fotografía No. 7

6 - Vías de acceso al establecimiento

Accesos:	Medios de transporte:		Orden de Vía:	Distancia y tiempo entre el recinto y la Delegación Provincial
Terrestre <input checked="" type="checkbox"/>	Bus <input checked="" type="checkbox"/>	Camioneta <input checked="" type="checkbox"/>	1 er. <input type="text"/>	Distancia <u>15</u> Km
	Taxi <input type="checkbox"/>	Moto <input checked="" type="checkbox"/>	2 do. <input checked="" type="checkbox"/>	
	Caminando <input checked="" type="checkbox"/>	Acémila <input type="checkbox"/>	3 re. <input type="text"/>	Tiempo <u>37.</u> Min
Fluvial <input type="checkbox"/>	Canoa <input type="checkbox"/>	Deslizador <input type="checkbox"/>		
Aéreo <input type="checkbox"/>	Avioneta <input type="checkbox"/>	Helicóptero <input type="checkbox"/>		

7.- JRV en el establecimiento

¿Fue recinto electoral en las elecciones anteriores?

Si No

No. de JRV's que funcionaron en el proceso anterior:

	Planta Baja	Planta Alta
En aulas	<input type="text"/> <input type="text"/> <input type="text"/>	<input type="text"/> <input type="text"/> <input type="text"/>
	Cubiertos	Descubiertos
En patios	<input type="text"/> <input type="text"/> <input type="text"/>	<input type="text"/> <input type="text"/> <input type="text"/>
En corredores	<input type="text"/> <input type="text"/> <input type="text"/>	<input type="text"/> <input type="text"/> <input type="text"/>

No. de JRV's totales que pueden funcionar

	Planta Baja	Planta Alta
En aulas	<input type="text"/> <input type="text"/> <input type="text"/> 4	<input type="text"/> <input type="text"/> <input type="text"/>
	Cubiertos	Descubiertos
En patios	<input type="text"/> <input type="text"/> <input type="text"/>	<input type="text"/> <input type="text"/> <input type="text"/> 20
En corredores	<input type="text"/> <input type="text"/> <input type="text"/> 9	<input type="text"/> <input type="text"/> <input type="text"/>

8.- Observaciones

Observations section with multiple empty lines for text entry.

Catalina V/S/22

Nombre del Responsable



Firma del Responsable

9.- Croquis de ubicación (Use la herramienta de software para el modelamiento del croquis)

Croquis de la ubicación del establecimiento
 Detallar accesos al recinto: Vehiculares (V) y Peatonales (P)



Handwritten note or signature on the right margin.

9. CROQUIS

Croquis de la distribución del establecimiento

*Detallar patios, edificaciones, áreas cubiertas y gradas

Via a Ricaurte

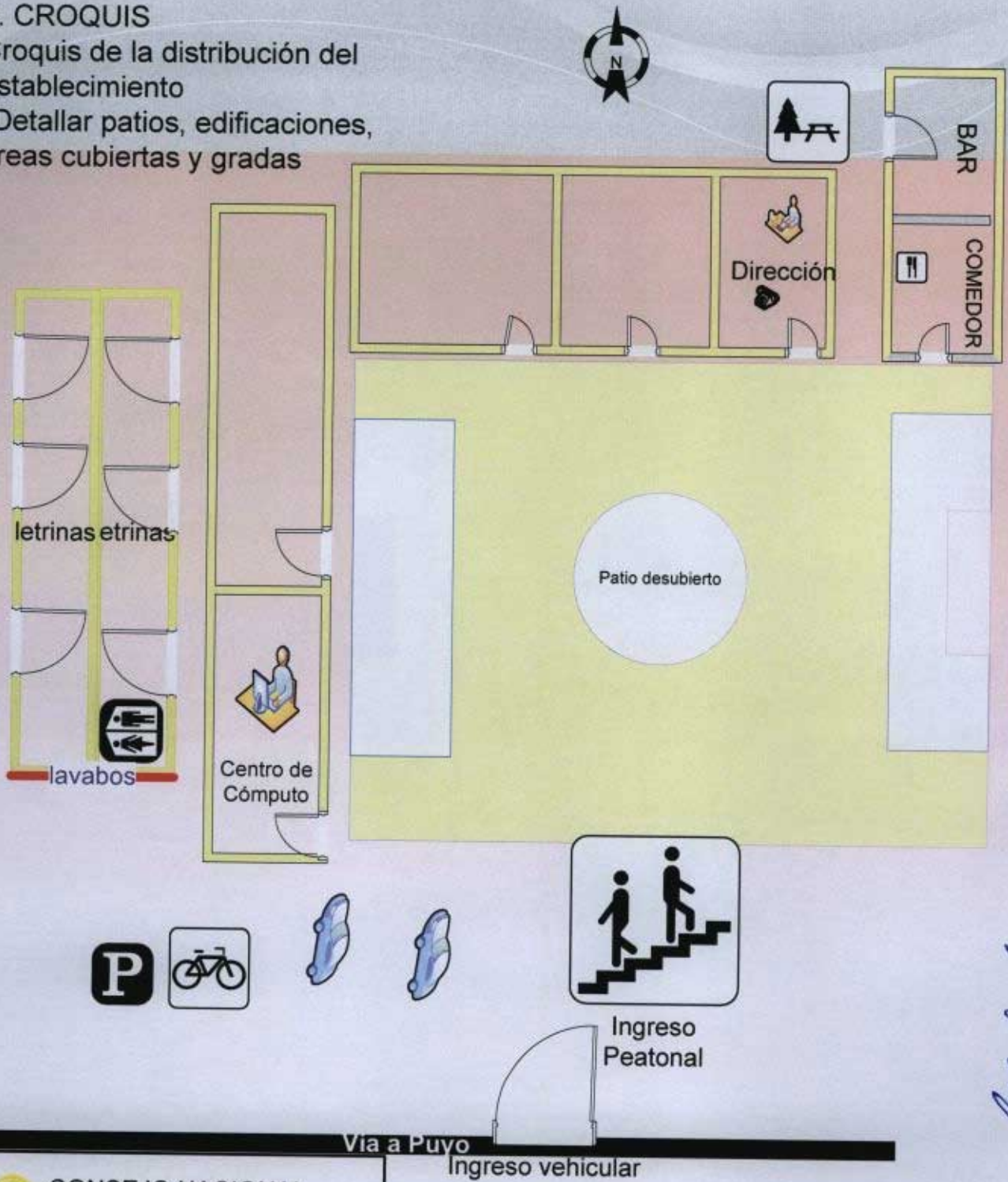

Handwritten signature in blue ink.

 CONSEJO NACIONAL ELECTORAL	
DIRECCION DE GEOGRAFIA Y REGISTRO ELECTORAL DELEGACION PROVINCIAL DEL AZUAY	
PROVINCIA: AZUAY Cuenca	CANTON: ZONA: Bibin
PARROQUIA: Sidcay	

Croquis de la distribución de las aulas

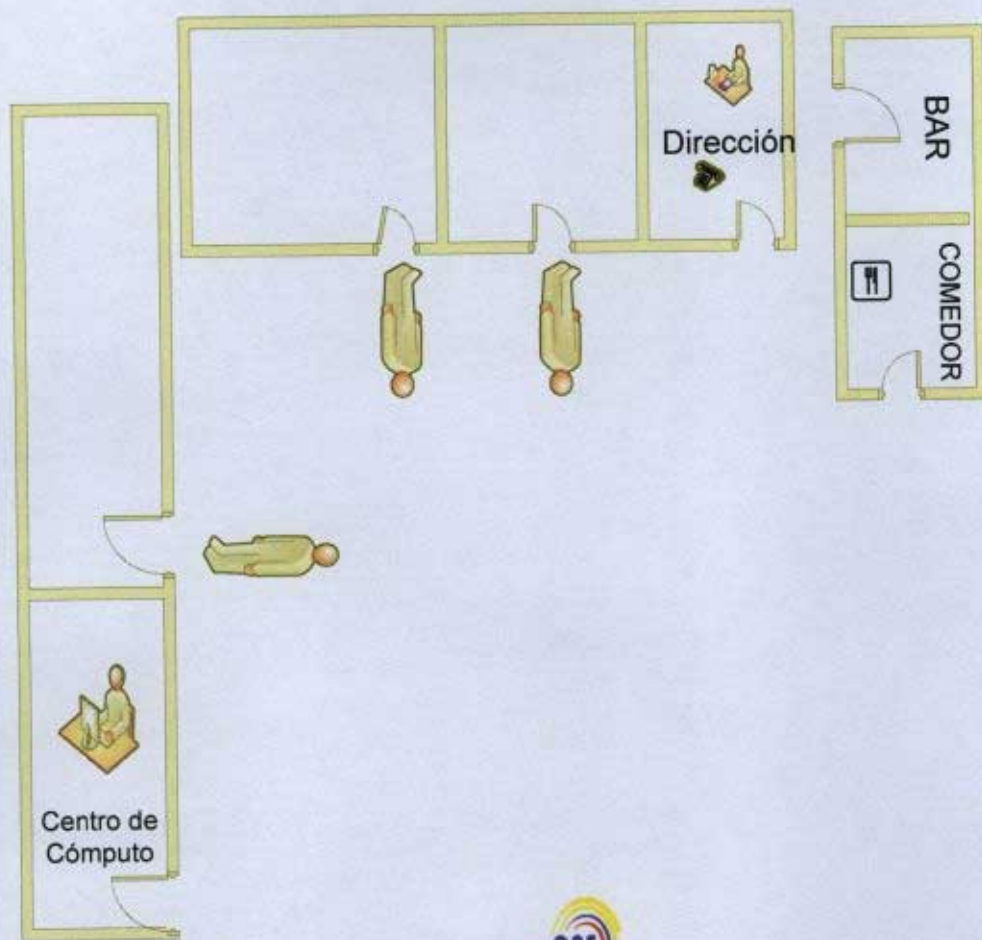

CONSEJO NACIONAL ELECTORAL	
DIRECCION DE GEOGRAFIA Y REGISTRO ELECTORAL DELEGACION PROVINCIAL DEL AZUAY	
PROVINCIA: AZUAY Cuenca	CANTON:
PARROQUIA: Sidcay	ZONA: Bibin

ANEXO

4

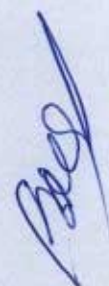



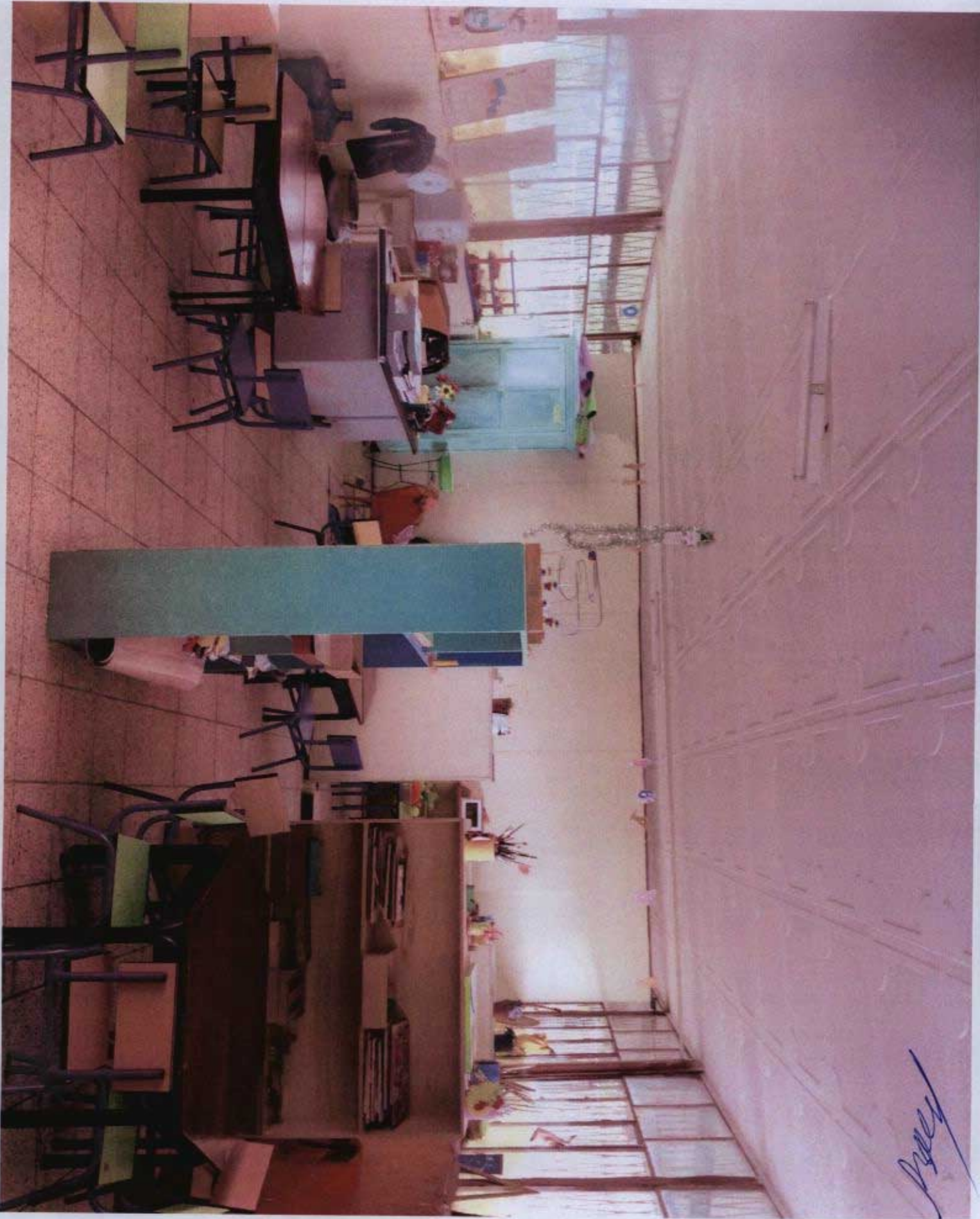

Pruey



Becky

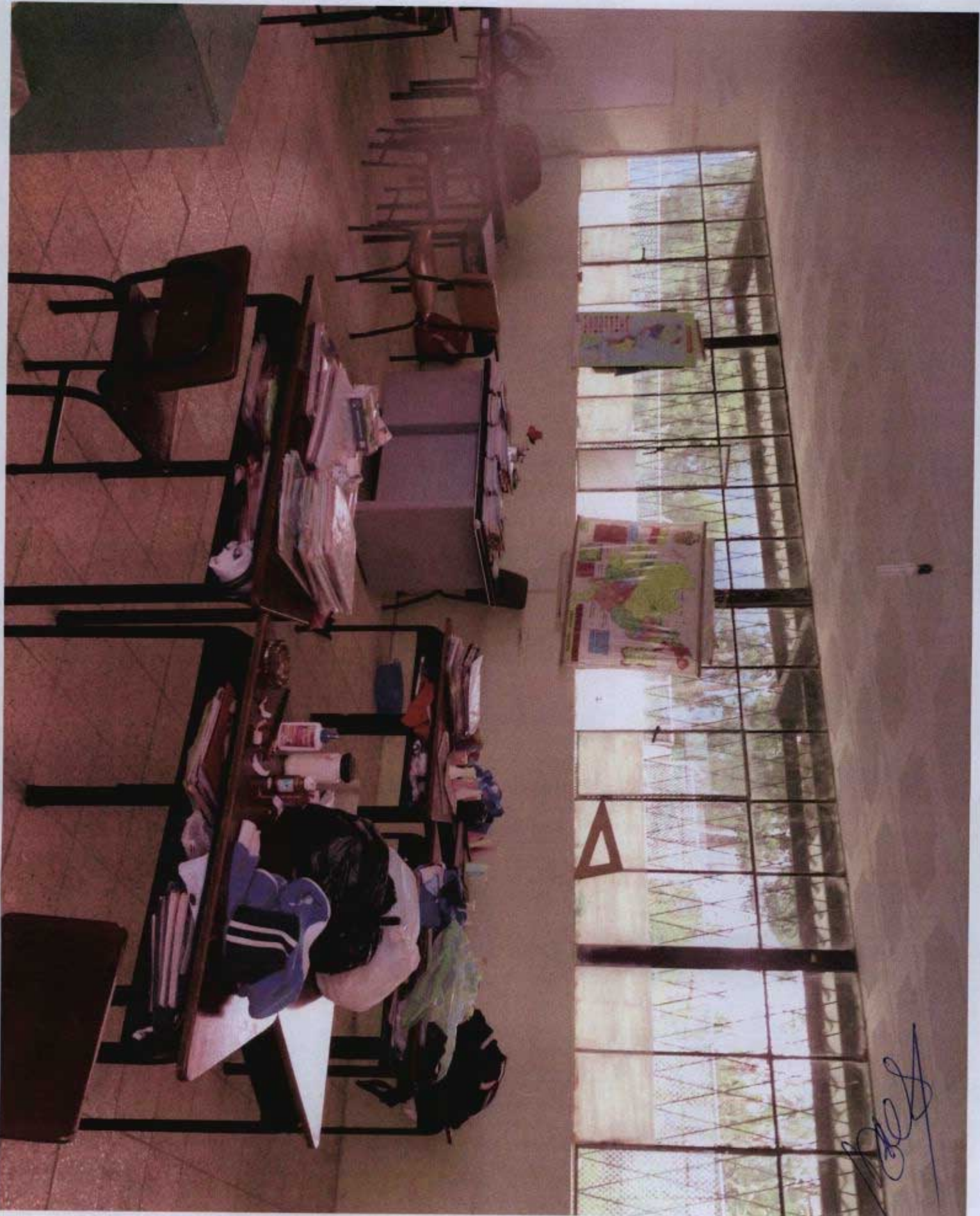

[Handwritten signature]



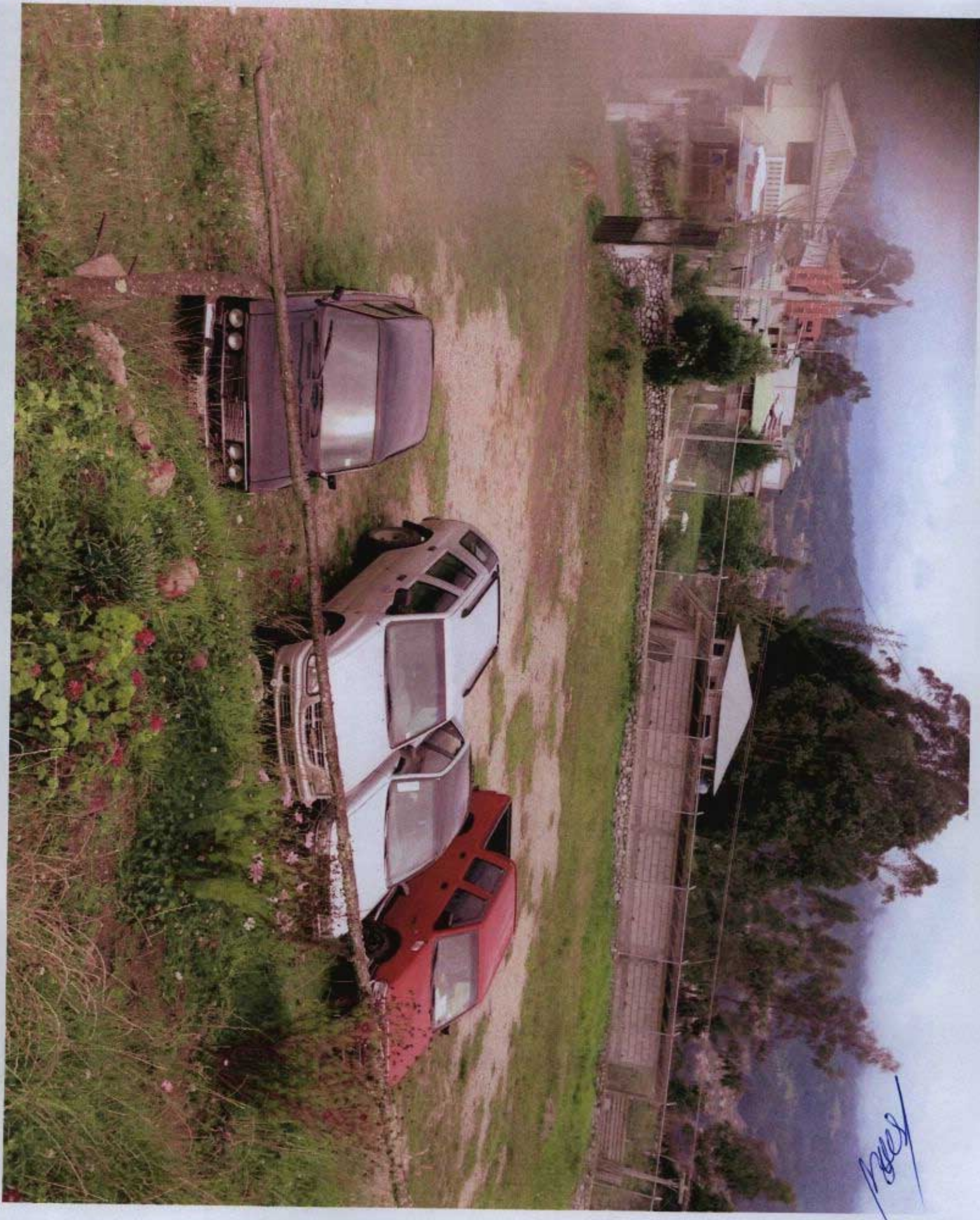

Mary



ANEXO
5

Handwritten signature