MODELO DE LA CIRCUNSCRIPCIÓN URBANA - PROVINCIA DE MANABI - CANTÓN PORTOVIEJO

COORDINACIÓN NACIONAL TÉCNICA DE PROCESOS ELECTORALES

DIRECCIÓN NACIONAL DE REGISTRO ELECTORAL
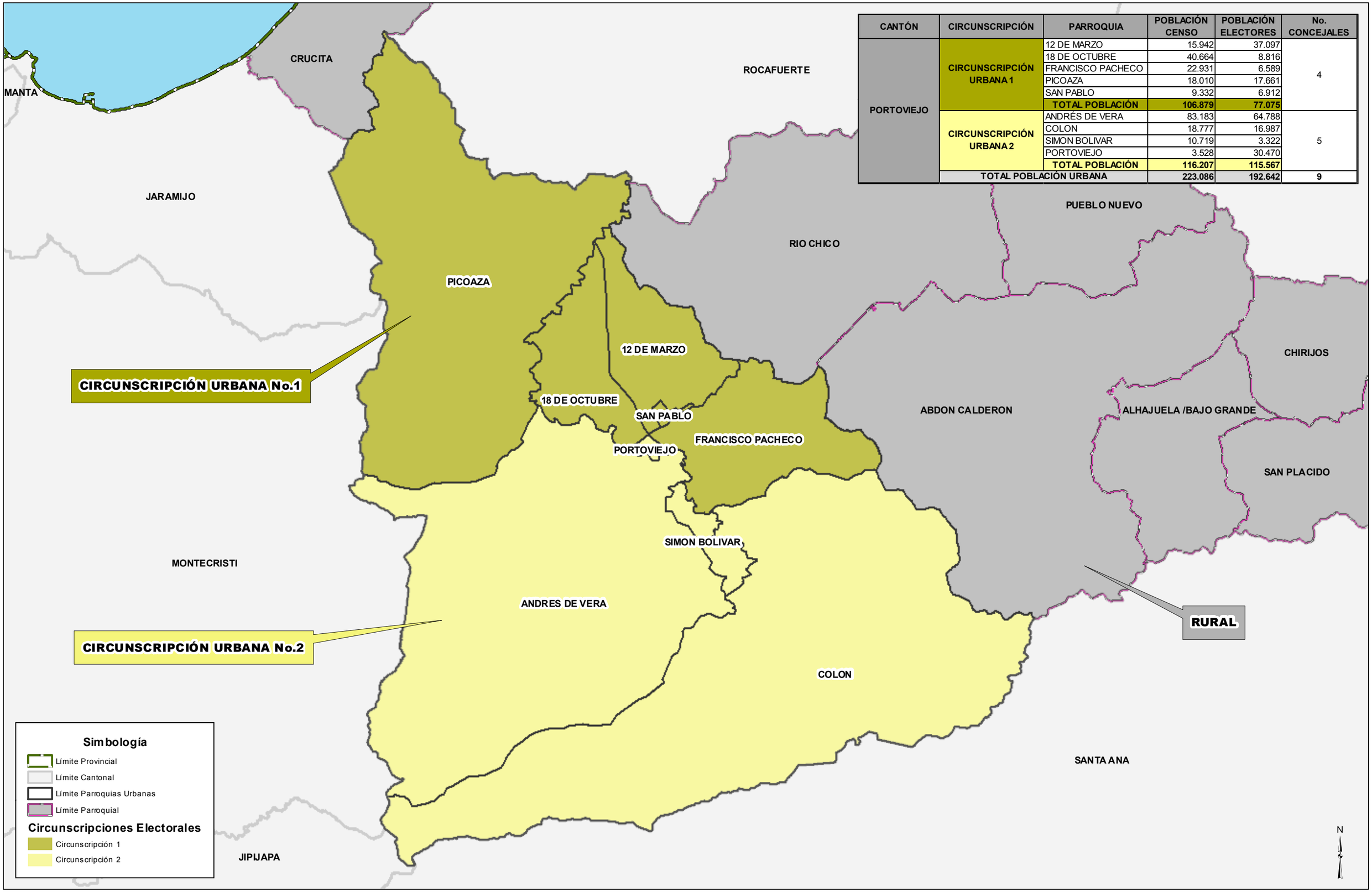
CANTÓN	CIRCUNSCRIPCIÓN	PARROQUIA	POBLACIÓN CENSO	POBLACIÓN ELECTORES	No. CONCEJALES
PORTOVIEJO	CIRCUNSCRIPCIÓN URBANA 1	12 DE MARZO	15.942	37.097	4
		18 DE OCTUBRE	40.664	8.816	
		FRANCISCO PACHECO	22.931	6.589	
		PICOAZA	18.010	17.661	
		SAN PABLO	9.332	6.912	
		TOTAL POBLACIÓN	**106.879**	**77.075**	
	CIRCUNSCRIPCIÓN URBANA 2	ANDRÉS DE VERA	83.183	64.788	5
		COLON	18.777	16.987	
		SIMON BOLIVAR	10.719	3.322	
		PORTOVIEJO	3.528	30.470	
		TOTAL POBLACIÓN	**116.207**	**115.567**	
	TOTAL POBLACIÓN URBANA		**223.086**	**192.642**	**9**