

# **1.1 Nivel de Cumplimiento de los Compromisos asumidos con la Comunidad**

PARÁMETROS DE MEDICIÓN			SERVICIOS EN TERRITORIO													
			Género				Discapacidad			Nacionalidades y pueblos						
			F	M	LGTEI	TOTAL	CON DISCAPACIDAD	SIN DISCAPACIDAD	TOTAL	BOYACUENSE	HELENO	CAÑO	NEÓCENA	AFRICOLIBIANO	TOTAL	
1.1. Proceso electoral	Procesos electorales transparentes	Procesos electorales internos en organizaciones sociales, instituciones públicas y privadas (asistencia técnica, apoyo y veeduría)	18	184	0	202	0	202	202	0	95	0	103	4	202	
		Procesos electorales internos en unidades educativas (asistencia técnica, apoyo y veeduría)	3939	3347	0	7286	0	7286	7286	0	2470	0	4738	80	7286	
1.2. Soberanía electoral	Servicios Ciudadanos	Emisión de certificados de votación	2676	3532	3	6211	47	6164	6211	0	2822	0	3327	62	6211	
		Cambios de domicilio realizados en la Delegación	2248	2299	0	4547	315	4232	4547	3	2324	21	2185	13	4547	
		Certificados de apoliticalidad	132	167	0	299	0	299	299	0	270	0	29	0	299	
		Desafiliaciones	192	208	0	400	0	400	400	0	317	0	83	0	400	
		Exoneraciones/Justificaciones	99	119	0	218	12	206	218	0	145	0	72	1	218	
		Multas	364	664	1	1029	1	1028	1029	0	629	0	376	24	1029	
		Certificados de domicilio electoral	81	56	0	137	0	137	137	0	127	0	10	0	137	
	Zonificación	Solicitudes de zonas electorales	0	0	0	0	0	0	0	0	0	0	0	0	0	
		Zonas electorales creadas mediante resolución del Pleno	0	0	0	0	0	0	0	0	0	0	0	0	0	
		Zonas electorales delimitadas mediante resolución del Pleno	0	0	0	0	0	0	0	0	0	0	0	0	0	
		Fichas de catastro de nuevos/actualización recintos electorales	0	0	0	0	0	0	0	0	0	0	0	0	0	
	Servicio en territorio	Cobertura de cabeceras cantonales visitadas con servicios por primera vez en el año	0	0	0	0	0	0	0	0	0	0	0	0	0	
		Brigadas desplegadas en cabeceras cantonales (identificar ciudadanos atendidos)	5652	3648	0	9300	988	8312	9300	0	3453	0	5725	122	9300	
		Cobertura de parroquias rurales visitadas con servicios por primera vez en el año	0	0	0	0	0	0	0	0	0	0	0	0	0	
		Brigadas desplegadas en parroquias rurales (identificar ciudadanos atendidos)	1925	1923	1	3849	14	3835	3849	2	1580	2	2253	12	3849	
	TOTALES			17326	16147	5	33478	1377	32101	33478	5	14232	23	18900	318	33478

  
 Carlos Augusto D'Éfáz Guanoluís  
 Analista Provincial de Gestión Estratégica y Planificación 2

**Memorando Nro. CNE-DPN-2018-0857-M**

**Tena, 08 de junio de 2018**

**PARA:** Abg. Roberto Daniel Ronquillo Noboa  
**Director Nacional de Registro Electoral**

**ASUNTO:** Incremento de Recinto Electoral en los cantones de Tena y Archidona

En atención a Memorando Nro. CNE-UTPPEN-2018-0091-M, de 08 de junio de 2018, emitido por el Especialista Provincial de Procesos Electorales, me permito indicar que en relación a la proyección para las Elecciones Seccionales a desarrollarse en el 2019, informo que de acuerdo a la necesidad identificada en la Delegación Provincial de Napo, se incrementará recintos electorales en el cantón Tena y Archidona, según el siguiente detalle:

Provincia	Cantón	Parroquia	Disminución de Recinto	Incremento de Recinto	Coordenadas X	Coordenadas Y	Observación
Napo	Tena	Tena	Unidad Educativa Hermano Miguel "Bloque 3"				Se elimina por motivos que las baterías sanitarias se encuentran en mal estado y el espacio es estrecho. Dirección Juan Montalvo y General Gallo
Napo	Tena	Tena		Unidad Educativa Comunitaria Intercultural Bilingüe Intillacta de Paushiyaku	0187382	9889788	Se incrementa por el recinto de la Unidad Educativa Hermano Miguel "Bloque 3"
Napo	Archidona	Archidona		Escuela General Miguel Ituralde	0186768	9899563	Incremento por mayor número de electores

Con sentimientos de distinguida consideración.

Atentamente,

*Documento firmado electrónicamente*

Ing. Alex Edmundo Mancheno Guevara  
**DIRECTOR PROVINCIAL ELECTORAL DE NAPO**

**Memorando Nro. CNE-DPN-2018-0857-M**

**Tena, 08 de junio de 2018**

Referencias:

- CNE-UTPPEN-2018-0091-M

Copia:

Ing. Silvana Lorena Lasso Boada  
Coordinadora de Registro Electoral

**Memorando Nro. CNE-UTPPEN-2018-0091-M**

**Tena, 08 de junio de 2018**

**PARA:** Ing. Alex Edmundo Mancheno Guevara  
**Director Provincial Electoral de Napo**

**ASUNTO:** Incremento de Recinto Electoral en los cantones de Tena y Archidona

De mi consideración:

En relación a la proyección para las Elecciones Seccionales a desarrollarse en el 2019, me permito informar que de acuerdo a la necesidad identificada en la Delegación Provincial de Napo, se incrementará recintos electorales en el cantón Tena y Archidona, según la siguiente información:

Provincia	Cantón	Parroquia	Disminución de Recinto	Incremento de Recinto	Coordenadas X	Coordenadas Y	Observación
Napo	Tena	Tena	Unidad Educativa Hermano Miguel "Bloque 3"				Se quita por motivos que las baterías sanitarias se encuentran en mal estado y el espacio es estrecho. Dirección Juan Montalvo y General Gallo
Napo	Tena	Tena		Unidad Educativa Comunitaria Intercultural Bilingüe Intillecta de Paushiyaku	0187382	9889788	Se incrementa por el recinto de la Unidad Educativa Hermano Miguel "Bloque 3"
Napo	Archidona	Archidona		Escuela General Miguel Ituralde	0186768	9899563	Incremento por mayor número de electores

Información que debe ser enviada a la Dirección de Registro Electoral (Abg. Roberto Daniel Ronquillo Noboa, con copia a Silvana Lasso).

**Memorando Nro. CNE-UTPPEN-2018-0091-M**

**Tena, 08 de junio de 2018**

Con sentimientos de distinguida consideración.

Atentamente,



Ing. Dionicio Fremioth Alcivar Gómez  
**ESPECIALISTA PROVINCIAL DE PROCESOS ELECTORALES**

Copia:

Tnlg. Loren Magaly Rivadencira Coquinche  
**Analista Provincial de Procesos Electorales 2**

1.- Ubicación Geográfica del Recinto

Provincia: <input type="text" value="NAPO"/>	Código de Recinto: <input type="text" value="4980"/>
Cantón: <input type="text" value="TENA"/>	Coordenadas UTM Zona: <input type="text" value="18"/> Datum: WGS 84 X (Oeste - W): <input type="text" value="0187413"/> Y (Oeste - N): <input type="text" value="9889790"/>
Parroquia: <input type="text" value="UR TENA"/>	
Zona Electoral: <input type="text"/>	

2.- Datos Generales

2.1.- Del Recinto

Nombre:

Calle Principal:

Dirección: No.  Calle Secundaria:

Referencia:

Teléfonos: 1.  2.

3.  Cel.

Correo Electrónico:  Página Web:

Establecimiento: Inicial  Escuela  Colegio  Facultad / Carrera  Casa Comunal

Otro  Especifique

Para Establecimientos Educativos Sostenimiento: Fiscal  Fiscomisional  Municipal  Particular  Otro

2.2.- Del Responsable

Nombre Autoridad:

Cargo:  No. Cédula:

Teléfono:  Celular:

Calle Principal:

Dirección domicilio: No.  Calle Secundaria:

Referencia:

Correo Electrónico:

Nombre Responsable:

Cargo:  No. Cédula:

Teléfono:  Celular:

Calle Principal:

Dirección domicilio: No.  Calle Secundaria:

Referencia:

Correo Electrónico:

3.- Condiciones físicas del recinto/ disponibilidad de servicio

Generalidades: No. de edificaciones   No. de Patios descubiertos   No. de Patios cubiertos   No. de Coliseos

Área (m2): Aula    Patios descubiertos    Patios cubiertos    Fotografía No.

Total de aulas:

Fotografía No.

	Piso 1	Piso 2	Piso 3	Piso 4	Piso 5	Piso 6
Edificio 1	3					
Edificio 2	5					
Edificio 3	2	2				
Edificio 4	5	2				
Edificio 5	1					
Edificio 6						

Energía Eléctrica: Si  No  Permanente  Temporal  Horario   a   :

Dispone de planta eléctrica Si  No

	No. de tomas eléctricas	Cuántos funcionan	No. de focos	Cuántos funcionan	No. de Fluorescentes	Cuántos funcionan
Corredores:	<input type="text" value=""/> <input type="text" value=""/> <input type="text" value=""/>	<input type="text" value=""/> <input type="text" value=""/> <input type="text" value=""/>	<input type="text" value=""/> <input type="text" value=""/> <input type="text" value=""/>	<input type="text" value="0"/> <input type="text" value=""/> <input type="text" value=""/>	<input type="text" value=""/> <input type="text" value=""/> <input type="text" value=""/>	<input type="text" value=""/> <input type="text" value=""/> <input type="text" value=""/>
Aulas:	<input type="text" value="0"/> <input type="text" value="4"/> <input type="text" value="0"/>	<input type="text" value="0"/> <input type="text" value="4"/> <input type="text" value="0"/>	<input type="text" value="0"/> <input type="text" value=""/> <input type="text" value=""/>	<input type="text" value="0"/> <input type="text" value=""/> <input type="text" value=""/>	<input type="text" value="1"/> <input type="text" value="6"/> <input type="text" value="0"/>	<input type="text" value="1"/> <input type="text" value="6"/> <input type="text" value="0"/>
Auditorio:	<input type="text" value=""/> <input type="text" value=""/> <input type="text" value=""/>	<input type="text" value=""/> <input type="text" value=""/> <input type="text" value=""/>	<input type="text" value=""/> <input type="text" value=""/> <input type="text" value=""/>	<input type="text" value=""/> <input type="text" value=""/> <input type="text" value=""/>	<input type="text" value=""/> <input type="text" value=""/> <input type="text" value=""/>	<input type="text" value=""/> <input type="text" value=""/> <input type="text" value=""/>
Coliseo:	<input type="text" value=""/> <input type="text" value=""/> <input type="text" value=""/>	<input type="text" value=""/> <input type="text" value=""/> <input type="text" value=""/>	<input type="text" value=""/> <input type="text" value=""/> <input type="text" value=""/>	<input type="text" value=""/> <input type="text" value=""/> <input type="text" value=""/>	<input type="text" value=""/> <input type="text" value=""/> <input type="text" value=""/>	<input type="text" value=""/> <input type="text" value=""/> <input type="text" value=""/>
Patios Cubiertos:	<input type="text" value=""/> <input type="text" value=""/> <input type="text" value=""/>	<input type="text" value=""/> <input type="text" value=""/> <input type="text" value=""/>	<input type="text" value=""/> <input type="text" value=""/> <input type="text" value=""/>	<input type="text" value=""/> <input type="text" value=""/> <input type="text" value=""/>	<input type="text" value="0"/> <input type="text" value=""/> <input type="text" value="6"/>	<input type="text" value="0"/> <input type="text" value=""/> <input type="text" value="6"/>

Agua: Si  No  Permanente  Temporal  Horario   a   Estacional

Potable  Entubada  Pozo  Tanquero  Cisterna

Baterías Sanitarias: Inodoros  Urinarios  Lavabos  Letrina  Cuántos   Cuántos   Cuántos   Cuántos   Estado    Estado    Estado    Estado

Estructura: Hormigón  Hierro  Madera  Caña  Estado

Techo o cubierta: Loza  Asbesto  Zinc  Teja  Paja  Estado

Paredes: Ladrillo  Asbesto  Zinc  Teja  Paja  Estado

Pisos: Entablado  Baldosa  Cemento  Ladrillo  Tierra  Estado

Patios: Cubierto  Descubierta  Cemento  Tierra  Césped  Estado

Cerramiento: Ladrillo  Bloque  Adobe  Caña  Malla  Estado    Madera  Ninguno  Otros  Especifique



4.- Infraestructura

No. de accesos al recinto  
 Peatonal   Vehicular   Entre Pisos   (m2)   Otro  Fotografía No.

Accesos:

Para personas con movilidad reducida:  
 Existen pasamanos en las escaleras: Si  No   
 Dispone de rampas en los corredores y patios en los diferentes pisos: Si  No   
 Las baterías sanitarias tienen fácil acceso para personas con movilidad reducida: Si  No

Infraestructura:

Dispone de Auditorio Si  No       Dispone de Centro de Cómputo Si  No       Dispone de Coliseo Si  No   
 Tamaño (m2)          Tamaño (m2)   5 4      Tamaño (m2)

Comunicaciones:

Dispone de Internet Si  No  Proveedor  Ancho de Banda  kb  gb  
 No. de líneas telefónicas en el establecimiento   Cobertura telefónica/celular Si  No   
 Ubicación de líneas dentro el establecimiento:  
 Ubicación 1  CNT   
 Ubicación 1  Claro   
 Ubicación 1  Movistar   
 Ubicación 1  Infocentros

Cabinas telefónicas más cercanas      Coordenadas UTM - WGS 84  
 CNT Claro Movistar Infocentros  
        Y(E)     X(W)  
        Y(E)     X(W)  
        Y(E)     X(W)  
        Y(E)     X(W)

Voto electrónico:

Número de Máquinas de votación Electrónica que se pueden ubicar  
 Aula   Corredores   Patios cubiertos   Auditorio / Coliseo    
 Verificar si existe toma a tierra  
 Total  Parcial  No   
 Verificar si existe espacio físico para Transmisión de datos  
 Si  No  Aula  Oficina  Centro de Computo  Área (m2)     
 Número de extensiones necesarias, desde la toma corriente hasta la máquina de votación  
 (m)     5 (m)     10 (m)     15 (m)      
 Número de extensiones necesarias, desde la toma corriente hasta la máquina de votación para capacitación  
 (m)     5 (m)     10 (m)     15 (m)

5.- Seguridad Física / Riesgos

Planes de Contingencia Si  No       Dispone de área segura Si  No   
 Dispositivo contra incendios Si  No       Salida de emergencia Si  No   
 El establecimiento es propenso a inundaciones en época de lluvia Si  No  Año            Rutas de evacuación Si  No   
 Cierre de vías Si  No  Riesgos Latentes Especifique

Destacamento de Policía más cercano	<input type="text" value=""/> <input type="text" value=""/> <input type="text" value=""/> <input type="text" value=""/> <input type="text" value=""/> <input type="text" value=""/> <input type="text" value=""/> <input type="text" value=""/>	Y(E)	<input type="text" value=""/> <input type="text" value=""/> <input type="text" value=""/> <input type="text" value=""/> <input type="text" value=""/> <input type="text" value=""/>	X(W)	Fotografía No. <input type="text" value=""/> <input type="text" value=""/> <input type="text" value=""/>
Destacamento o cuartel de más cercano las FFAA	<input type="text" value=""/> <input type="text" value=""/> <input type="text" value=""/> <input type="text" value=""/> <input type="text" value=""/> <input type="text" value=""/> <input type="text" value=""/> <input type="text" value=""/>	Y(E)	<input type="text" value=""/> <input type="text" value=""/> <input type="text" value=""/> <input type="text" value=""/> <input type="text" value=""/> <input type="text" value=""/>	X(W)	No. <input type="text" value=""/> <input type="text" value=""/> <input type="text" value=""/>
Estación de Bomberos más cercano	<input type="text" value=""/> <input type="text" value=""/> <input type="text" value=""/> <input type="text" value=""/> <input type="text" value=""/> <input type="text" value=""/> <input type="text" value=""/> <input type="text" value=""/>	Y(E)	<input type="text" value=""/> <input type="text" value=""/> <input type="text" value=""/> <input type="text" value=""/> <input type="text" value=""/> <input type="text" value=""/>	X(W)	No. <input type="text" value=""/> <input type="text" value=""/> <input type="text" value=""/>
Centro de Salud más cercano	9 8 9 0 0 9 9	Y(E)	1 8 7 3 4 2	X(W)	No. <input type="text" value=""/> <input type="text" value=""/> <input type="text" value=""/>
<input type="text" value=""/>	<input type="text" value=""/> <input type="text" value=""/> <input type="text" value=""/> <input type="text" value=""/> <input type="text" value=""/> <input type="text" value=""/> <input type="text" value=""/> <input type="text" value=""/>	Y(E)	<input type="text" value=""/> <input type="text" value=""/> <input type="text" value=""/> <input type="text" value=""/> <input type="text" value=""/> <input type="text" value=""/>	X(W)	No. <input type="text" value=""/> <input type="text" value=""/> <input type="text" value=""/>
<input type="text" value=""/>	<input type="text" value=""/> <input type="text" value=""/> <input type="text" value=""/> <input type="text" value=""/> <input type="text" value=""/> <input type="text" value=""/> <input type="text" value=""/> <input type="text" value=""/>	Y(E)	<input type="text" value=""/> <input type="text" value=""/> <input type="text" value=""/> <input type="text" value=""/> <input type="text" value=""/> <input type="text" value=""/>	X(W)	No. <input type="text" value=""/> <input type="text" value=""/> <input type="text" value=""/>

6.- Vías de acceso al establecimiento			
Accesos:	Medios de transporte:		Orden de Vía:
Terrestre <input checked="" type="checkbox"/>	Bus <input checked="" type="checkbox"/>	Camioneta <input checked="" type="checkbox"/>	1 er. <input checked="" type="checkbox"/>
	Taxi <input checked="" type="checkbox"/>	Moto <input checked="" type="checkbox"/>	2 do. <input type="checkbox"/>
	Caminando <input checked="" type="checkbox"/>	Acémila <input type="checkbox"/>	3 re. <input type="checkbox"/>
Fluvial <input type="checkbox"/>	Canoa <input type="checkbox"/>	Deslizador <input type="checkbox"/>	
Aéreo <input type="checkbox"/>	Avioneta <input type="checkbox"/>	Helicóptero <input type="checkbox"/>	

Distancia y tiempo entre el recinto y la Delegación Provincial

Distancia  Km

Tiempo  Min

7.- JRV en el establecimiento

¿Fue recinto electoral en las elecciones anteriores?  
 Si  No

No. de JRV's que funcionaron en el proceso anterior:

	Planta Baja	Planta Alta
En aulas	<input type="text" value="0"/> <input type="text" value="0"/> <input type="text" value="0"/>	<input type="text" value="0"/> <input type="text" value="0"/> <input type="text" value="0"/>
En patios	Cubiertos <input type="text" value="0"/> <input type="text" value="0"/> <input type="text" value="0"/>	Descubiertos <input type="text" value="0"/> <input type="text" value="0"/> <input type="text" value="0"/>
En corredores	<input type="text" value="0"/> <input type="text" value="0"/> <input type="text" value="0"/>	<input type="text" value="0"/> <input type="text" value="0"/> <input type="text" value="0"/>

No. de JRV's totales que pueden funcionar

	Planta Baja	Planta Alta
En aulas	<input type="text" value="0"/> <input type="text" value="0"/> <input type="text" value="0"/>	<input type="text" value="0"/> <input type="text" value="0"/> <input type="text" value="0"/>
En patios	Cubiertos <input type="text" value="0"/> <input type="text" value="0"/> <input type="text" value="0"/>	Descubiertos <input type="text" value="0"/> <input type="text" value="0"/> <input type="text" value="0"/>
En corredores	<input type="text" value="0"/> <input type="text" value="0"/> <input type="text" value="0"/>	<input type="text" value="0"/> <input type="text" value="0"/> <input type="text" value="0"/>

No. de JRV's para voto electrónico totales que pueden funcionar

	Planta Baja	Planta Alta
En aulas	<input type="text" value="0"/> <input type="text" value="0"/> <input type="text" value="0"/>	<input type="text" value="0"/> <input type="text" value="0"/> <input type="text" value="0"/>
En coliseo/ auditorio	<input type="text"/>	<input type="text"/>
En Espacios Cubiertos	<input type="text"/>	<input type="text"/>

8.- Observaciones

ESTA INSTITUCION TIENE ENERGIA ELECTRICA E ILUMINACION.

LAS BATERIAS SANITARIAS SE ENCUENTRAN EN BUEN ESTADO Y CUENTA CON RAMPAS PARA DISCAPACITADOS.

LA INFRAESTRUCTURA TIENE CERRAMIENTO.

DAYANA IZA GARCES  
 Nombre del Responsable

  
 Firma del Responsable

9.- Croquis de ubicación

Croquis de la ubicación del establecimiento  
 Detallar accesos al recinto: Vehiculares (V) y Peatonales (P)

**RECINTO**

U.E. INTILLAKTA

E. VEHICULAR
E. PEATONAL

10.- Croquis de distribución (Use la herramienta de software para el modelamiento del croquis)

Croquis de la ubicación del establecimiento

Detallar patios, edificación, áreas cubiertas y gradas

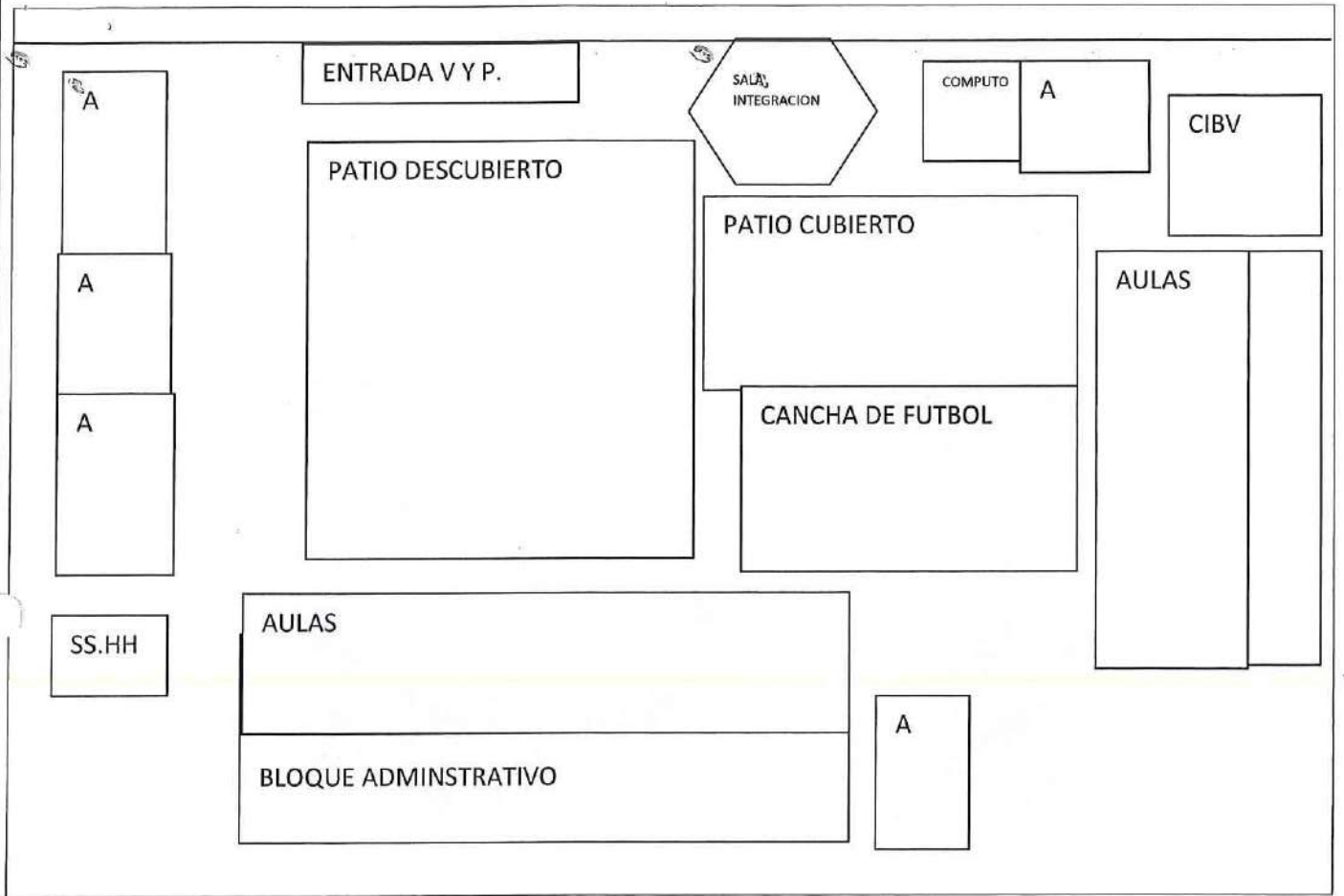

Croquis de la distribución de las aulas

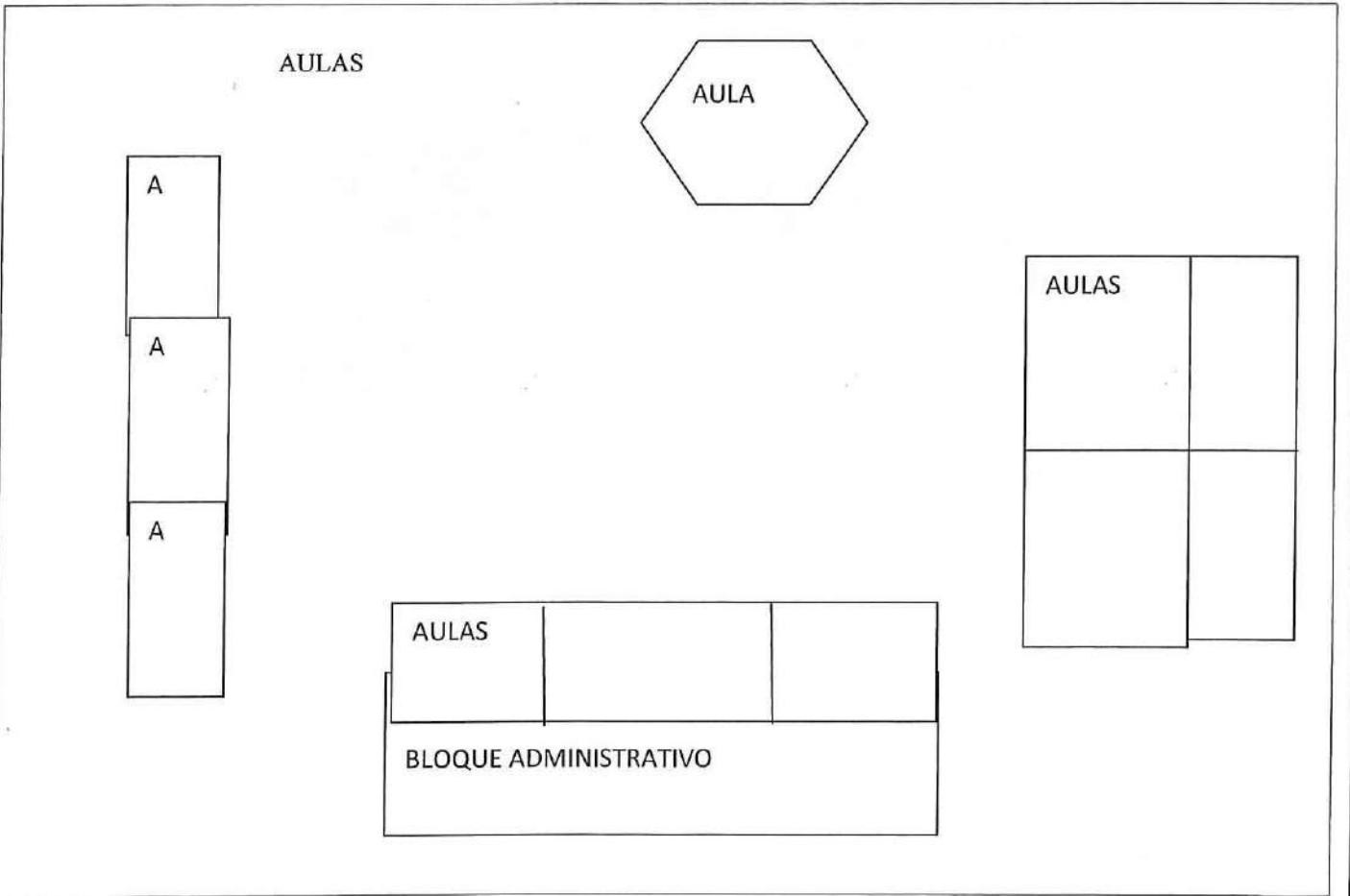

Anexos.-

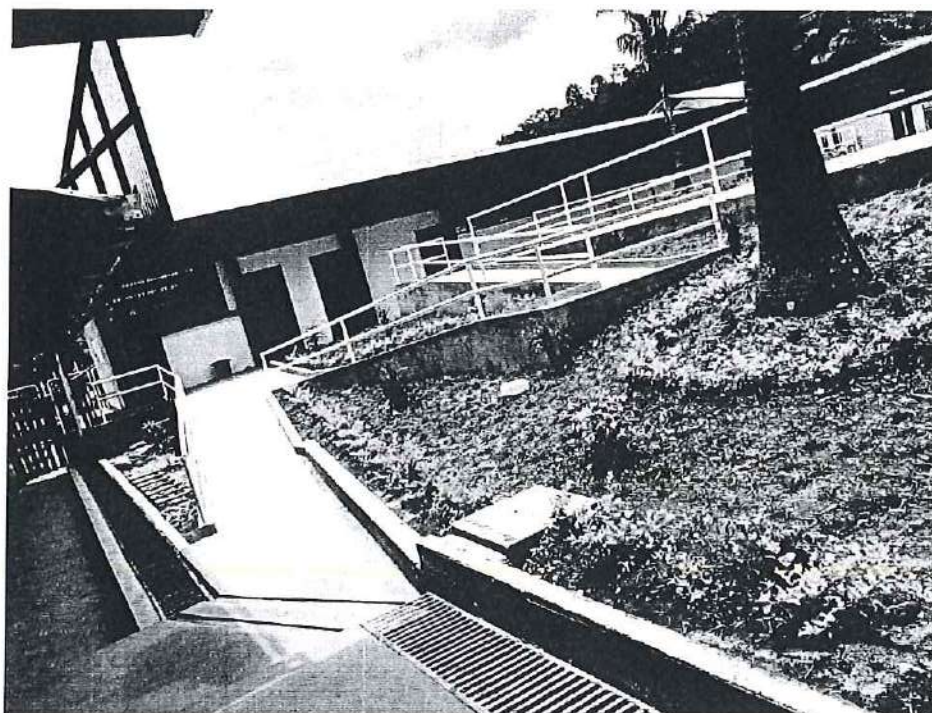

Imag.1.- Acceso para discapacitados.



Imag.2.- Bloque de aulas.



Imag.3.- Aula de computación.



Imag.4.- Entrada principal a la Unidad Educativa.



# FICHA DE CATASTRO DE RECINTOS ELECTORALES

Fecha: 

1	2
---	---

 - 

1	0
---	---

 - 

2	0	1	8
---	---	---	---

 No. 

--	--	--	--

--	--	--	--

  
Día Mes Año

Todos los campos obligatorios

<b>1.- Ubicación Geográfica del Recinto</b>																				
Provincia: <table border="1"><tr><td>NAPO</td></tr></table>	NAPO	Código de Recinto: <table border="1"><tr><td>4</td><td>9</td><td>7</td><td>6</td><td></td><td></td></tr></table>	4	9	7	6														
NAPO																				
4	9	7	6																	
Cantón: <table border="1"><tr><td>ARCHIDONA</td></tr></table>	ARCHIDONA	Coordenadas UTM Zona: <table border="1"><tr><td>1</td><td>8</td><td></td></tr></table> Datum: WGS 84 X (Oeste - W): <table border="1"><tr><td>0</td><td>1</td><td>8</td><td>5</td><td>0</td><td>2</td><td>3</td></tr></table> Y (Oeste - N): <table border="1"><tr><td></td><td>9</td><td>8</td><td>9</td><td>0</td><td>8</td><td>4</td><td>2</td></tr></table>	1	8		0	1	8	5	0	2	3		9	8	9	0	8	4	2
ARCHIDONA																				
1	8																			
0	1	8	5	0	2	3														
	9	8	9	0	8	4	2													
Parroquia: <table border="1"><tr><td>U</td><td>R</td><td>ARCHIDONA</td></tr></table>	U	R	ARCHIDONA																	
U	R	ARCHIDONA																		
Zona Electoral: <table border="1"><tr><td>ARCHIDONA</td></tr></table>	ARCHIDONA																			
ARCHIDONA																				

## 2.- Datos Generales

### 2.1.- Del Recinto

Nombre:	ESCUELA EDUCACION BASICA GENERAL MIGUEL ITURRALDE						
Calle Principal:	CALLE 16						
Dirección: No.	<table border="1"><tr><td></td><td></td><td></td><td></td></tr></table>					Calle Secundaria:	TRANSVERSAL 22
Referencia:	ESTATUA DE LA VIRGEN INGRESO SUR ARCHIDONA						

Teléfonos:	1. <table border="1"><tr><td>0</td><td>6</td><td>2</td><td>8</td><td>8</td><td>9</td><td>6</td><td>7</td><td>4</td><td></td></tr></table>	0	6	2	8	8	9	6	7	4		2. <table border="1"><tr><td></td><td></td><td></td><td></td><td></td><td></td><td></td><td></td><td></td><td></td></tr></table>										
0	6	2	8	8	9	6	7	4														
	3. <table border="1"><tr><td></td><td></td><td></td><td></td><td></td><td></td><td></td><td></td><td></td><td></td></tr></table>											Cel. <table border="1"><tr><td></td><td></td><td></td><td></td><td></td><td></td><td></td><td></td><td></td><td></td></tr></table>										
Correo Electrónico:	esc_migueliturralde2012@		Página Web:	hotmail.com																		

Establecimiento:	Inicial <input checked="" type="checkbox"/>	Escuela <input checked="" type="checkbox"/>	Colegio <input type="checkbox"/>	Facultad / Carrera <input type="checkbox"/>	Casa Comunal <input type="checkbox"/>
Otro <input type="checkbox"/>	Especifique DE IRO A 10MO GRADO.				

Para Establecimientos Educativos Sostenimiento:	Fiscal <input checked="" type="checkbox"/>	Fiscomisional <input type="checkbox"/>	Municipal <input type="checkbox"/>	Particular <input type="checkbox"/>	Otro <input type="checkbox"/>
---	--	--	------------------------------------	-------------------------------------	-------------------------------

### 2.2.- Del Responsable

Nombre Autoridad:	LENIN FRANCISCO PAPA VILLALTA																						
Cargo:	DIRECTOR	No. Cédula:	<table border="1"><tr><td>1</td><td>7</td><td>0</td><td>4</td><td>4</td><td>5</td><td>9</td><td>4</td><td>6</td><td>8</td></tr></table>	1	7	0	4	4	5	9	4	6	8										
1	7	0	4	4	5	9	4	6	8														
Teléfono:	<table border="1"><tr><td></td><td></td><td></td><td></td><td></td><td></td><td></td><td></td><td></td><td></td></tr></table>											Celular:	<table border="1"><tr><td>0</td><td>9</td><td>6</td><td>9</td><td>7</td><td>6</td><td>4</td><td>5</td><td>2</td><td>1</td></tr></table>	0	9	6	9	7	6	4	5	2	1
0	9	6	9	7	6	4	5	2	1														

Calle Principal:	FRANCISCO PAPA CORDOVA						
Dirección domicilio: No.	<table border="1"><tr><td></td><td></td><td></td><td></td></tr></table>					Calle Secundaria:	TRANSVERSAL 1
Referencia:	BARRIO ANTONIO CABRI						
Correo Electrónico:	Franciscooapa2012@hotmail.com						

Nombre Responsable:	AGUINDA GREFA DANIEL CARLOS																						
Cargo:	CONSERJE	No. Cédula:	<table border="1"><tr><td>1</td><td>5</td><td>0</td><td>0</td><td>2</td><td>7</td><td>1</td><td>6</td><td>6</td><td>1</td></tr></table>	1	5	0	0	2	7	1	6	6	1										
1	5	0	0	2	7	1	6	6	1														
Teléfono:	<table border="1"><tr><td></td><td></td><td></td><td></td><td></td><td></td><td></td><td></td><td></td><td></td></tr></table>											Celular:	<table border="1"><tr><td>0</td><td>9</td><td>6</td><td>9</td><td>7</td><td>6</td><td>4</td><td>5</td><td>2</td><td>1</td></tr></table>	0	9	6	9	7	6	4	5	2	1
0	9	6	9	7	6	4	5	2	1														

Calle Principal:	<table border="1"><tr><td></td><td></td><td></td><td></td></tr></table>										
Dirección domicilio: No.	<table border="1"><tr><td></td><td></td><td></td><td></td></tr></table>					Calle Secundaria:	<table border="1"><tr><td></td><td></td><td></td><td></td></tr></table>				
Referencia:	BARRIO 13 DE ABRIL										
Correo Electrónico:	<table border="1"><tr><td></td><td></td><td></td><td></td></tr></table>										

3.- Condiciones físicas del recinto/ disponibilidad de servicio

Generalidades: No. De edificaciones   No. de Patios descubiertos   No. De Patios cubiertos   No. de Coliseos

Área (m2): Aula    Patios descubiertos    Patios cubiertos    Fotografía No.

Total de aulas:

Fotografía No.

	Piso 1	Piso 2	Piso 3	Piso 4	Piso 5	Piso 6
Edificio 1	2	2				
Edificio 2	1					
Edificio 3	3					
Edificio 4	2					
Edificio 5						
Edificio 6						

Energía Eléctrica:

Sí  No  Permanente  Temporal  Horario   a    
 Dispone de planta eléctrica Sí  No

Corredores:

No. de tomas eléctricas    No. de focos     
 Cuántos funcionan    Cuántos funcionan     
 No. de Fluorescentes     
 Cuántos funcionan

Aulas:

No. de tomas eléctricas    No. de focos     
 Cuántos funcionan    Cuántos funcionan     
 No. de Fluorescentes    
 Cuántos funcionan

Auditorio:

No. de tomas eléctricas     
 Cuántos funcionan     
 No. de focos     
 Cuántos funcionan     
 No. de Fluorescentes     
 Cuántos funcionan

Coliseo:

No. de tomas eléctricas     
 Cuántos funcionan     
 No. de focos     
 Cuántos funcionan     
 No. de Fluorescentes     
 Cuántos funcionan

Patios Cubiertos:

No. de tomas eléctricas     
 Cuántos funcionan     
 No. de focos     
 Cuántos funcionan     
 No. de Fluorescentes     
 Cuántos funcionan

Agua:

Sí  No  Permanente  Temporal  Horario   a    
 Potable  Entubada  Pozo  Tanquero  Estacional  Cisterna

Baterías Sanitarias:

Inodoros  Urinarios  Lavabos  Letrina   
 Cuántos   Cuántos   Cuántos   Cuántos    
 Estado    Estado    Estado    Estado

Estructura:

Hormigón  Hierro  Madera  Caña  Estado

Techo o cubierta:

Loza  Asbesto  Zinc  Teja  Paja  Estado

Paredes:

Ladrillo  Asbesto  Zinc  Teja  Paja  Estado

Pisos:

Entablado  Baldosa  Cemento  Ladrillo  Tierra  Estado

Patios:

Cubierto  Descubierta  Cemento  Tierra  Césped  Estado

Cerramiento:

Ladrillo  Bloque  Adobe  Caña  Malla  Estado     
 Madera  Ninguno  Otros  Especifique

4.- Infraestructura											
Accesos:	No. de accesos al recinto										
	Peatonal	<input type="text" value="0"/>	<input type="text" value="1"/>	Vehicular	<input type="text" value="0"/>	<input type="text" value="1"/>	Entre Pisos	<input type="text"/>	(m2)	<input type="text"/>	
	Otro <input type="text"/>										
Para personas con movilidad reducida:											
Existen pasamanos en las escaleras: Si <input type="checkbox"/> No <input checked="" type="checkbox"/>											
Dispone de rampas en los corredores y patios en los diferentes pisos: Si <input type="checkbox"/> No <input checked="" type="checkbox"/>											
Las baterías sanitarias tienen fácil acceso para personas con movilidad reducida: Si <input type="checkbox"/> No <input checked="" type="checkbox"/>											
Infraestructura:	Dispone de Auditorio	Si	<input type="checkbox"/>	No	<input checked="" type="checkbox"/>	Dispone de Centro de Cómputo	Si	<input checked="" type="checkbox"/>	No	<input type="checkbox"/>	
	Tamaño (m2)	<input type="text"/>	<input type="text"/>	<input type="text"/>	<input type="text"/>	Tamaño (m2)	<input type="text"/>	<input type="text" value="5"/>	<input type="text" value="4"/>	<input type="text"/>	
Comunicaciones:	Dispone de Internet Si <input checked="" type="checkbox"/> No <input type="checkbox"/>										
	Proveedor <input type="text" value="CNT"/>										
	Ancho de Banda <input type="text" value="2"/> kb <input type="checkbox"/> mb <input type="checkbox"/> gb										
	No. de líneas telefónicas en el establecimiento <input type="text" value="0"/> <input type="text" value="1"/>										
	Cobertura telefónica/celular Si <input checked="" type="checkbox"/> No <input type="checkbox"/>										
Ubicación de líneas dentro el establecimiento:											
Ubicación 1 <input type="text" value="RECTORADO"/>											
Ubicación 1 <input type="text"/>											
Ubicación 1 <input type="text"/>											
Cabinas telefónicas más cercanas <input type="checkbox"/> CNT <input type="checkbox"/> Claro <input type="checkbox"/> Movistar <input type="checkbox"/> Infocentros											
Coordenadas UTM - WGS 84											
<input type="text"/>											
<input type="text"/>											
<input type="text"/>											
<input type="text"/>											
<input type="text"/>											
Voto electrónico:	Número de Máquinas de votación Electrónica que se pueden ubicar										
	Aula	<input type="text"/>	<input type="text"/>	Corredores	<input type="text"/>	<input type="text"/>	Patios cubiertos	<input type="text"/>	Auditorio / Coliseo	<input type="text"/>	
	Verificar si existe toma a tierra										
	Total	<input type="checkbox"/>	Parcial	<input type="checkbox"/>	No	<input type="checkbox"/>					
	Verificar si existe espacio físico para Transmisión de datos										
Si	<input type="checkbox"/>	No	<input type="checkbox"/>	Aula	<input type="checkbox"/>	Oficina	<input type="checkbox"/>	Centro de Computo	<input type="checkbox"/>	Área (m2)	<input type="text"/>
Número de extensiones necesarias, desde la toma corriente hasta la máquina de votación											
<input type="text" value="3"/>	(m)	<input type="text"/>	<input type="text"/>	<input type="text" value="5"/>	(m)	<input type="text"/>	<input type="text"/>	<input type="text" value="10"/>	(m)	<input type="text"/>	
Número de extensiones necesarias, desde la toma corriente hasta la máquina de votación para capacitación											
<input type="text" value="3"/>	(m)	<input type="text"/>	<input type="text"/>	<input type="text" value="5"/>	(m)	<input type="text"/>	<input type="text"/>	<input type="text" value="10"/>	(m)	<input type="text"/>	
5.- Seguridad Física / Riesgos											
Planes de Contingencia Si <input checked="" type="checkbox"/> No <input type="checkbox"/>											
Dispositivo contra incendios Si <input checked="" type="checkbox"/> No <input type="checkbox"/>											
El establecimiento es propenso a Inundaciones en época de lluvia Si <input type="checkbox"/> No <input checked="" type="checkbox"/> Año <input type="text"/>											
Cierre de vías Si <input type="checkbox"/> No <input type="checkbox"/> Riesgos Latentes Especifique <input type="text"/>											
Dispone de área segura Si <input checked="" type="checkbox"/> No <input type="checkbox"/>											
Salida de emergencia Si <input checked="" type="checkbox"/> No <input type="checkbox"/>											
Rutas de evacuación Si <input checked="" type="checkbox"/> No <input type="checkbox"/>											
Destacamento de Policía más cercano <input type="text"/> Y(E) <input type="text"/> X(W) <input type="text"/> Fotografía No. <input type="text"/>											
Destacamento o cuartel de las FFAA más cercano <input type="text"/> Y(E) <input type="text"/> X(W) <input type="text"/> Fotografía No. <input type="text"/>											
Estación de Bomberos más cercano <input type="text"/> Y(E) <input type="text"/> X(W) <input type="text"/> Fotografía No. <input type="text"/>											
Centro de Salud más cercano <input type="text"/> Y(E) <input type="text"/> X(W) <input type="text"/> Fotografía No. <input type="text"/>											
<input type="text"/> Y(E) <input type="text"/> X(W) <input type="text"/> Fotografía No. <input type="text"/>											
<input type="text"/> Y(E) <input type="text"/> X(W) <input type="text"/> Fotografía No. <input type="text"/>											



6.- Vías de acceso al establecimiento			
Accesos:	Medios de transporte:		Ordén de Vía:
Terrestre <input checked="" type="checkbox"/>	Bus <input checked="" type="checkbox"/>	Camioneta <input checked="" type="checkbox"/>	1 er. <input checked="" type="checkbox"/>
	Taxi <input checked="" type="checkbox"/>	Moto <input checked="" type="checkbox"/>	2 do. <input type="checkbox"/>
	Caminando <input checked="" type="checkbox"/>	Acémila <input type="checkbox"/>	3 re. <input type="checkbox"/>
Fluvial <input type="checkbox"/>	Canoa <input type="checkbox"/>	Deslizador <input type="checkbox"/>	
Aéreo <input type="checkbox"/>	Avioneta <input type="checkbox"/>	Helicóptero <input type="checkbox"/>	

Distancia y tiempo entre el recinto y la Delegación Provincial

Distancia  Km

Tiempo  Min

7.- JRV en el establecimiento

¿Fue recinto electoral en las elecciones anteriores?  
 Si  No

No. de JRV's que funcionaron en el proceso anterior:

	Planta Baja	Planta Alta
En aulas	<input type="text" value="0"/> <input type="text" value="0"/> <input type="text" value="8"/>	<input type="text" value="0"/> <input type="text" value="0"/> <input type="text" value="0"/>
En patios	<input type="text" value="0"/> <input type="text" value="0"/> <input type="text" value="0"/>	<input type="text" value="0"/> <input type="text" value="0"/> <input type="text" value="0"/>
En corredores	<input type="text" value="0"/> <input type="text" value="0"/> <input type="text" value="0"/>	<input type="text" value="0"/> <input type="text" value="0"/> <input type="text" value="0"/>

No. de JRV's totales que pueden funcionar

	Planta Baja	Planta Alta
En aulas	<input type="text" value="0"/> <input type="text" value="0"/> <input type="text" value="0"/>	<input type="text" value="0"/> <input type="text" value="0"/> <input type="text" value="0"/>
En patios	<input type="text" value="0"/> <input type="text" value="0"/> <input type="text" value="0"/>	<input type="text" value="0"/> <input type="text" value="0"/> <input type="text" value="0"/>
En corredores	<input type="text" value="0"/> <input type="text" value="0"/> <input type="text" value="0"/>	<input type="text" value="0"/> <input type="text" value="0"/> <input type="text" value="0"/>

No. de JRV's para voto electrónico totales que pueden funcionar

	Planta Baja	Planta Alta
En aulas	<input type="text" value="0"/> <input type="text" value="0"/> <input type="text" value="0"/>	<input type="text" value="0"/> <input type="text" value="0"/> <input type="text" value="0"/>
En coliseo/ auditorio	<input type="text"/> <input type="text"/> <input type="text"/>	
En Espacios Cubiertos	<input type="text"/> <input type="text"/> <input type="text"/>	

8.- Observaciones

LA UNIDAD EDUCATIVA TIENE ENRGIA ELCTRICA E ILUMINACION.

LAS BATERIAS SANITARIAS SE ENCUENTRAN EN BUEN ESTADO

LA INFRAESTRUCTURA TIENE CERRAMIENTO EN BUEN ESTADO.

\_\_\_\_\_

DAYANA IZA GARCES

Nombre del Responsable

\_\_\_\_\_

Firma del Responsable

9.- Croquis de ubicación

Croquis de la ubicación del establecimiento  
 Detallar accesos al recinto: Vehiculares (V) y Peatonales (P)

ESCUELA DE EDUCACION  
BASICA MIGUEL ITURRALDE

E. VEHICULAR Y E. PEATONAL

10.- Croquis de distribución (Use la herramienta de software para el moldeamiento del croquis)

Croquis de la ubicación del establecimiento

Detallar patios, edificación, áreas cubiertas y gradas

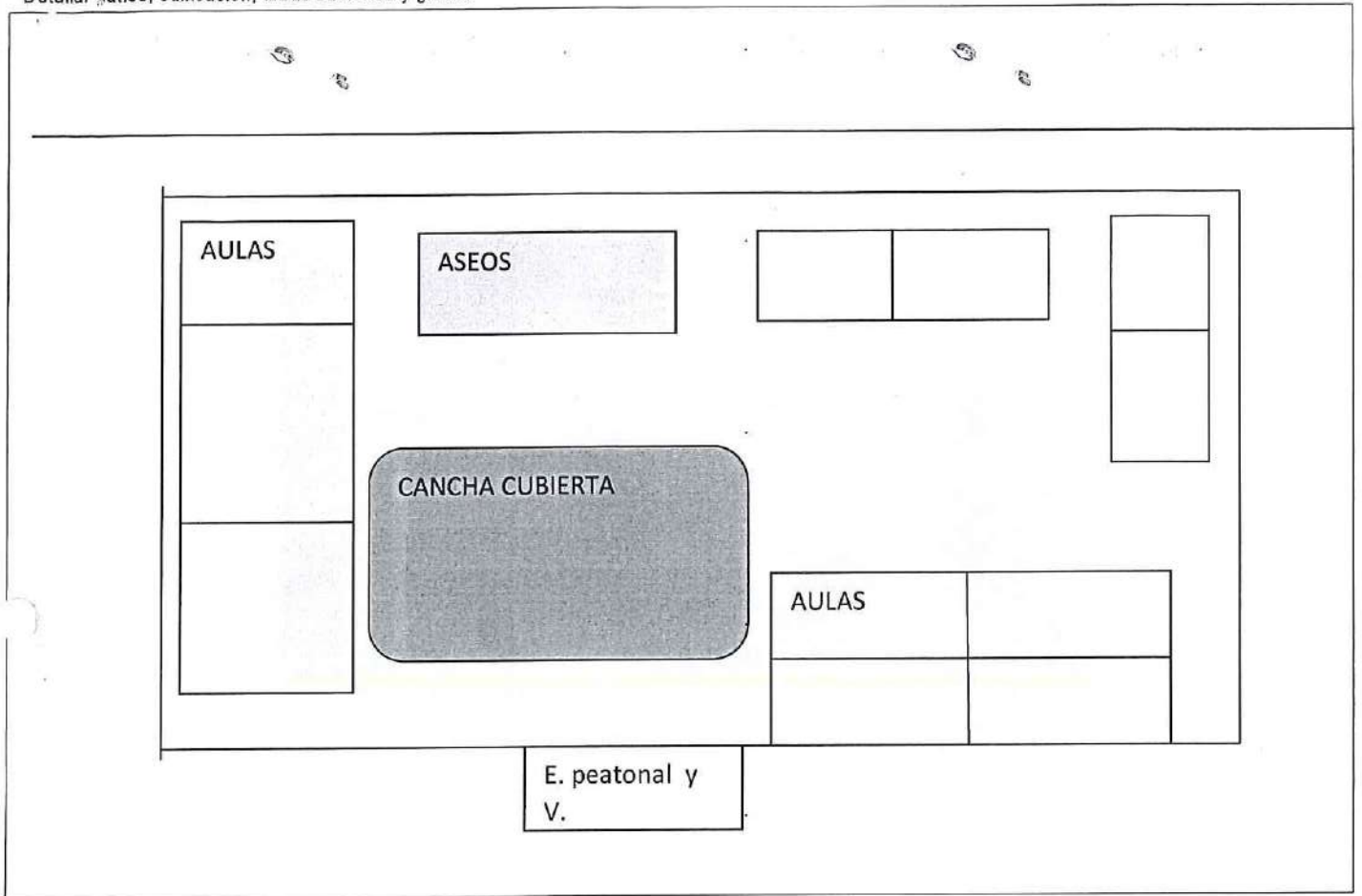

Croquis de la distribución de las aulas

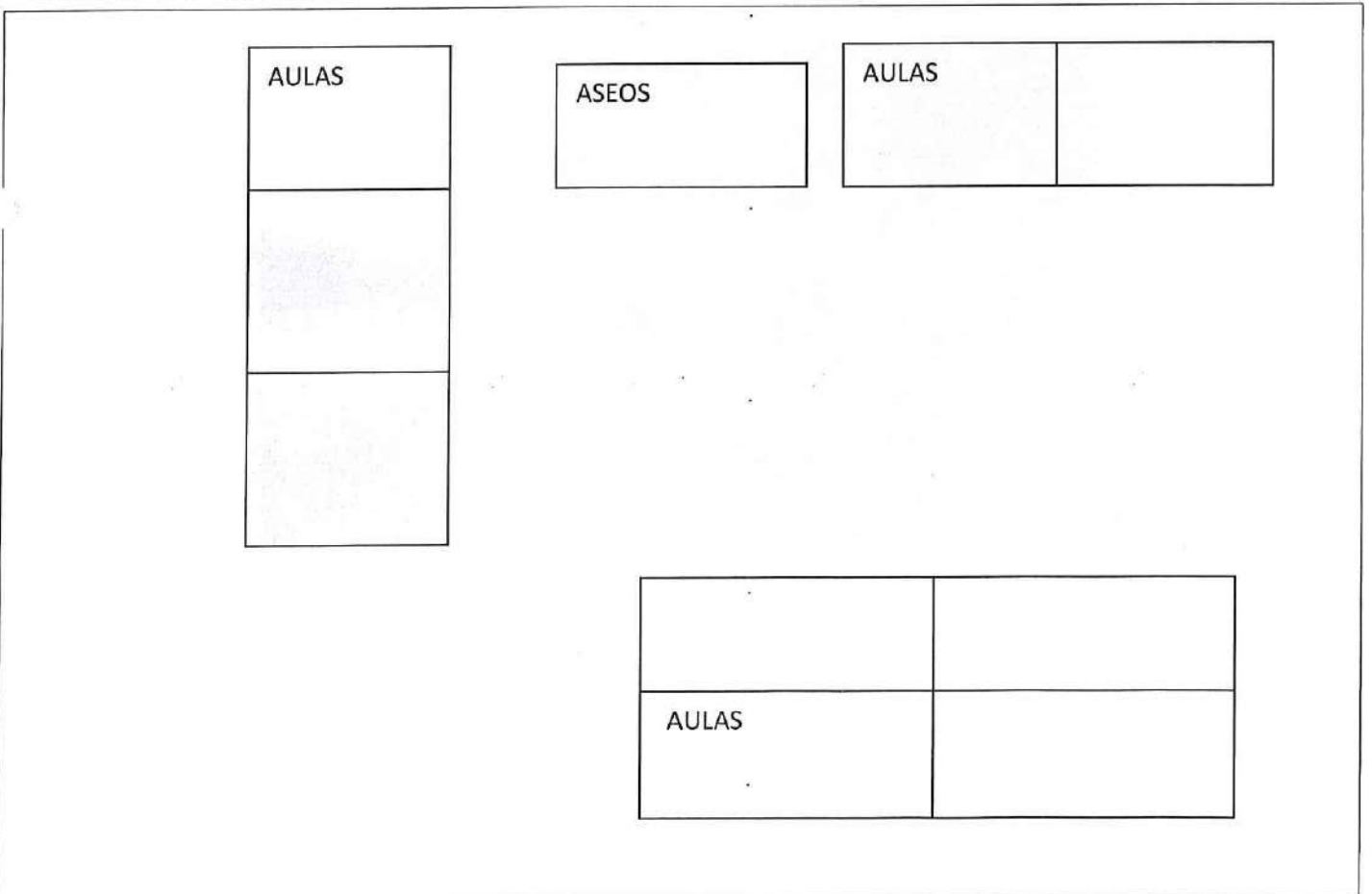

Anexos.-



**Imag.1.-** Edificio 1 de la Escuela de Educación Básica Miguel Iturralde.



**Imag.2.-** Patio descubierto y cancha cubierta.



**Imag.3.- Servicios higiénicos.**

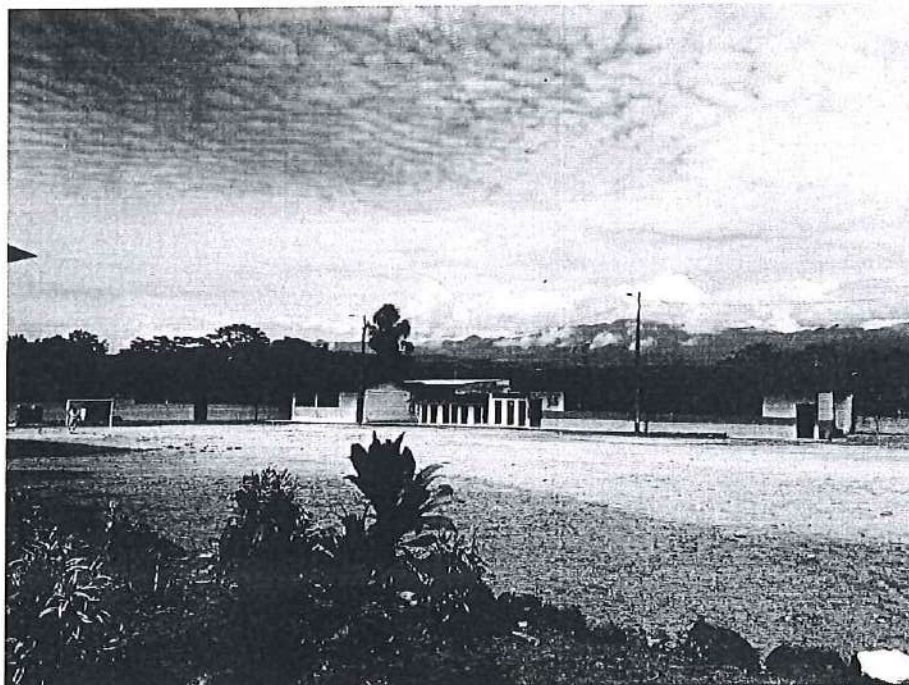

**Imag.4.- Patio descubierto y edificaciones.**

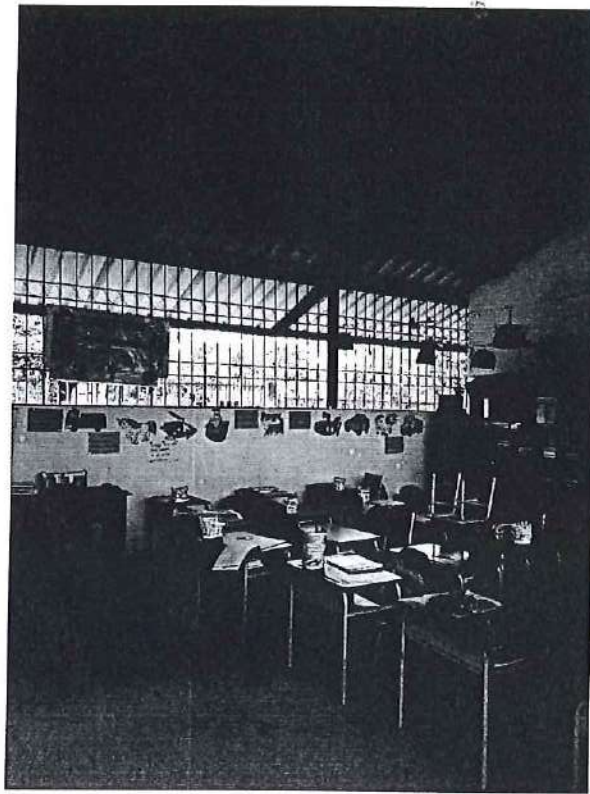

**Imag.5.- Aulas.**



CRONOGRAMA DE RECORRIDO DE VÍAS

Delegación Provincial Electoral de: NAPO  
 Tipo de Elección: CONSULTA POPULAR  
 Período: 2017-2018

Funcionario Designado	Fecha		Hora de recorrido	Provincia	Cantón	Parroquia/s	Sector
	Día	(dd/mm/aa)					
LUIÍS RODRIGUEZ	LUNES	11/12/2017	10:00 A 15:00	NAPO	TENA	TENA	URBANO
	JUEVES	14/12/2017	10:00 A 15:00		ARCHIDONA	ARCHIDONA	URBANO
	SABADO	16/12/2017	09:00 A 12:00		C.J. AROSEMENA TOLA	C.J. AROSEMENA TOLA	URBANO
	MARTES	19/12/2017	08:30 A 16:00		QUIJOS	BAEZA	URBANO
	VIERNES	22/12/2017	08:30 A 16:00		EL CHACO	EL CHACO	URBANO
	MARTES	26/12/2017	08:30 A 12:00		TENA	PANO Y TALAG	RURAL
	VIERNES	29/12/2017	08:30 A 10:00		ARCHIDONA	SAN PABLO	RURAL
	VIERNES	29/12/2017	14:00 A 16:00		ARCHIDONA	ARCHIDONA	SANTA RITA
	SABADO	30/12/2017	08:00 A 17:00		TENA	PTO. NAPO, MISAHUALLÍ, AHUANO Y CHONTAPUNTA	RURAL
	MIÉRCOLES	03/01/2018	09:00 A 16:00		ARCHIDONA	COTUNDO Y HATUN SUMAKU	RURAL
	SABADO	06/01/2018	07:00 A 17:00		QUIJOS	COSANGA, CUYUJA, PAPALLACTA Y OYACACHI	RURAL
	MIÉRCOLES	10/01/2018	07:00 A 18:00		EL CHACO	GONZALO DÍAZ DE PINEDA, LINARES, SARDINAS Y SANTA RITA	RURAL
	VIERNES	12/01/2018	09:00 A 11:00		TENA	MUYUNA	RURAL
	LUNES	15/01/2018	09:00 A 11:00		ARCHIDONA	ARCHIDONA	KILÓMETRO 18
	JUEVES	18/01/2018	10:00 A 15:00		TENA	TENA	URBANO
	LUNES	22/01/2018	10:00 A 15:00		ARCHIDONA	ARCHIDONA	URBANO
	JUEVES	25/01/2018	09:00 A 12:00		C.J. AROSEMENA TOLA	C.J. AROSEMENA TOLA	URBANO
	SABADO	27/01/2018	09:00 A 16:00		ARCHIDONA	COTUNDO Y HATUN SUMAKU	RURAL
	MIÉRCOLES	31/01/2018	08:00 A 17:00		TENA	PTO. NAPO, MISAHUALLÍ, AHUANO Y CHONTAPUNTA	
	JUEVES	01/02/2018	10:00 A 15:00		TENA	TENA	URBANO

	Nombre	Cargo	Firma
Elaborado por:	<i>Diego Guerrero</i>	Responsable: Unidad Participación Política	<i>[Firma]</i>
Autorizado por:	<i>Alex Manchano</i>	Director Provincial	



## INFORME DE CAPACITACIÓN A ORGANIZACIONES POLÍTICAS EN PROCESO DE RECONOCIMIENTO – MOVIMIENTO “MINGA”

1.- FECHA: 09-04-2018

### 2.- ANTECEDENTES:

Mediante Resolución No. 001-CNE-UTPPP-2018 de fecha 23 de marzo de 2018, suscrita por el Ingeniero Alex Mancheno, Director de la Delegación Provincial de Napo, otorga al Movimiento “MINGA” la CLAVE para el acceso al sistema informático del CNE, a fin de que puedan bajar los formularios de adhesión y proceder con la recolección de firmas de respaldo; en el artículo 3) de la parte resolutive, el señor Director dispone al suscrito en calidad de Responsable de la Unidad de Participación Política, coordinar con el solicitante del “Movimiento Integrador de Nuestra Gente MINGA”, a fin de que se brinde la capacitación respectiva, a efectos de instruir a las personas que estarán a cargo del proceso de recolección de firmas sobre el buen uso y manejo de los formularios de adhesión.

Con fecha 4 de abril de 2018, el Representante Legal del Movimiento “MINGA” en proceso de reconocimiento, con ámbito de acción en el cantonal (El Chaco), mediante oficio solicita se proceda con la capacitación a las personas que estarán a cargo del proceso de recolección de firmas de respaldo, a fin de que dicha organización política obtenga su personería jurídica una vez cumplido con todos los requisitos de Ley.

### 3.- OBJETIVO

Proporcionar lineamientos sobre el correcto registro, uso y manejo de las fichas de afiliación y formularios de adhesión, con el fin de que las organizaciones políticas cuenten con instrucciones precisas respecto a las acciones que deben realizar en la fase de recolección de firmas.

### 4.- CAPACITACIÓN

El día viernes 6 de abril de 2018, me trasladé al cantón El Chaco, en donde se procedió a capacitar a los responsables que van a estar a cargo del proceso de recolección de firmas, para lo cual el Representante Legal del Movimiento Minga nos proporcionó el espacio físico y toda la logística que el caso amerita, a continuación procedo a consignar los siguientes detalles:

AÑO	MES	LUGAR	FECHA	
2018	ABRIL	PROPIEDAD PRIVADA	06-04-2018	CAPACITACIÓN SOBRE EL CORRECTO REGISTRO, USO Y MANEJO DE LOS FORMULARIOS DE ADHESIÓN

Se cumplió con el desarrollo normal del evento planificado obteniendo los siguientes resultados:

PERSONAS CAPACITADAS	HOMBRES	MUJERES
TOTAL: 22	9	13

#### 4.- REGISTRO FOTOGRÁFICO

Particular que pongo en su conocimiento para los fines pertinentes.

Atentamente,

**Abg. Diego Fernando Guerrero Mangui**  
Responsable de Organizaciones Políticas  
Delegación Provincial Electoral de Napo-CNE





## INFORME SOBRE CUMPLIMIENTO DE PLANES DE CAPACITACIÓN DE ORGANIZACIONES POLÍTICAS LOCALES (MOVIMIENTO ANTISUYO USHITO, LISTA 61)

1.- FECHA: 23-03-2018

### 2.- ANTECEDENTES:

Mediante Resolución No. PLE-CNE-1-19-7-2016, de fecha diecinueve de julio del año dos mil dieciséis, el Pleno del consejo Nacional Electoral otorgó personería jurídica al Movimiento Antisuyo Ushito, con ámbito de acción provincial (Napo), asignándole el número 61 dentro del registro nacional permanente de organizaciones políticas

El artículo 331 de la Ley Orgánica Electoral y de Organizaciones Políticas de la República del Ecuador, Código de la Democracia, en su numeral 11) textualmente manifiesta: [...]“Garantizar la formación política ciudadana en los enfoques de derechos humanos, de género, interculturalidad, igualdad, no discriminación y cultura de paz para todos sus miembros; y,”[...]

Con fecha 14 de marzo de 2018, el Representante Legal del Movimiento “Antisuyo Ushito, Lista 61” pone en conocimiento de la Delegación Provincial Electoral de Napo la realización y ejecución de su plan de capacitación correspondiente al primer trimestre del ejercicio fiscal 2018, para lo cual manifiestan que: en función de las actividades planificadas y con el afán de fortalecer la organización política tienen previsto realizar un taller de capacitación dirigido a todos sus adherentes, adherentes permanentes y simpatizantes en donde se tratará temas relacionado a derechos humanos, liderazgo, entre otros.

### 3.- OBJETIVO

Contribuir a la formación política de la ciudadanía en general incorporando principios fundamentales consagrados en la constitución y normativa legal vigente.

### 4.- CAPACITACIÓN

El día miércoles 21 de marzo de 2018, me trasladé a la Sede Provincial del Movimiento “Antisuyo Ushito, Lista 61”, ubicado en el cantón Tena, en donde se procedió a evidenciar que en efecto se estaba desarrollando una capacitación a todos los adherentes, adherentes permanentes y simpatizantes del referido movimiento político. A continuación el detalle:

AÑO	MES	LUGAR	FECHA	
2018	MARZO	SEDE PROVINCIAL	21-03-2018	CAPACITACIÓN SOBRE DRECHOS HUMANOS Y LIDERAZGO POLÍTICO

Se cumplió con el desarrollo normal del evento planificado obteniendo los siguientes resultados:

PERSONAS CAPACITADAS	HOMBRES	MUJERES
TOTAL: 31	12	19

Particular que pongo en su conocimiento para los fines pertinentes.

Atentamente,

  
Abg. Diego Fernando Guerrero Mangui  
Responsable de Organizaciones Políticas  
Delegación Provincial Electoral de Napo-CNE



## INFORME SOBRE CUMPLIMIENTO DE PLANES DE CAPACITACIÓN DE ORGANIZACIONES POLÍTICAS LOCALES (MOVIMIENTO UNIDOS POR TENA, LISTA 102)

1.- FECHA: 18-06-2018

2.- ANTECEDENTES:

Mediante Resolución expedida por el Pleno del Consejo Nacional Electoral, otorgó personería jurídica al Movimiento Político Independiente "Unidos Por Tena", con ámbito de acción cantonal (Tena), asignándole el número 102 dentro del Registro Nacional Permanente de Organizaciones Políticas

El artículo 331 de la Ley Orgánica Electoral y de Organizaciones Políticas de la República del Ecuador, Código de la Democracia, en su numeral 11) textualmente manifiesta: [...] "*Garantizar la formación política ciudadana en los enfoques de derechos humanos, de género, interculturalidad, igualdad, no discriminación y cultura de paz para todos sus miembros; y,*" [...]

Con fecha 7 de junio de 2018, la Representante Legal del Movimiento Político Independiente "Unidos Por Tena", Lista 102" pone en conocimiento de la Delegación Provincial Electoral de Napo la realización y ejecución de su plan de capacitación correspondiente al primer semestre del ejercicio fiscal 2018, para lo cual manifiestan que: Se procederá a realizar un evento de capacitación dirigido a todos sus adherentes, adherentes permanentes y simpatizantes en donde se tratará temas relacionado a Democracia e Igualdad de Género.

3.- OBJETIVO

Contribuir a la formación política de la ciudadanía en general incorporando principios fundamentales consagrados en la constitución y normativa legal vigente.

4.- CAPACITACIÓN

El día viernes 15 de junio de 2018, me trasladé a la Casa Comunal de la parroquia Muyuna, lugar donde se desarrolló la capacitación por parte del Movimiento Político Independiente "Unidos Por Tena", Lista 61, en donde se procedió a evidenciar que en efecto se estaba desarrollando una capacitación a todos los adherentes, adherentes permanentes y simpatizantes del referido movimiento político. A continuación el detalle:

AÑO	MES	LUGAR	FECHA	
2018	JUNIO	CASA COMUNAL MUYUNA	15-06-2018	DEMOCRACIA E IGUALDAD DE GÉNERO

Se cumplió con el desarrollo normal del evento planificado obteniendo los siguientes resultados:

PERSONAS CAPACITADAS	HOMBRES	MUJERES
TOTAL: 68	32	36

Particular que pongo en su conocimiento para los fines pertinentes.

Atentamente,



Abg. Diego Fernando Guerrero Mangui  
Responsable de Organizaciones Políticas  
Delegación Provincial Electoral de Napo-CNE



## DETALLE DE INSCRIPCIÓN DE ORGANIZACIONES POLÍTICAS APROBADAS POR EL CNE

No	NOMBRE	ESTADO	PREGUNTA	PREGUNTA	PREGUNTA	PREGUNTA	PREGUNTA	PREGUNTA	PREGUNTA	
			1	2	3	4	5	6	7	
1	MOVIMIENTO ALIANZA PAÍS, PATRIA ALTIVA I SOBERANA		APROBADA	SI	SI	SI	SI	SI	SI	SI
2	MOVIMIENTO CENTRO DEMOCRÁTICO		APROBADA	SI	SI	SI	SI	SI	SI	SI
3	MOVIMIENTO UNIDAD POPULAR		APROBADA	SI	SI	SI	SI	SI	SI	SI
4	MOVIMIENTO CONCERTACIÓN		APROBADA	SI	SI	SI	SI	SI	SI	SI
5	MOVIMIENTO F. COMPROMISO SOCIAL		APROBADA	SI	SI	SI	SI	SI	SI	SI
6	PARTIDO SOCIAL CRISTIANO		APROBADA	SI	SI	SI	SI	SI	SI	SI
7	PARTIDO ADELANTE ECUATORIANO ADELANTE		APROBADA	SI	SI	SI	SI	SI	SI	SI
8	PARTIDO FUERZA EC		APROBADA	SI	SI	SI	SI	SI	SI	SI
9	MOVIMIENTO JUSTICIA SOCIAL		APROBADA	SI	SI	SI	SI	SI	SI	SI
10	PARTIDO IZQUIERDA DEMOCRÁTICA		APROBADA	SI	SI	SI	SI	SI	SI	SI
11	MOVIMIENTO DE UNIDAD PLURINACIONAL PACHAKUTIK		APROBADA	SI	SI	SI	SI	SI	SI	SI

**OPORTUNIDAD DE INSCRIPCIÓN  
DE ORGANIZACIONES POLÍTICAS APROBADAS POR EL CNE**

ESTADO	PREGUNTA 1	PREGUNTA 2	PREGUNTA 3	PREGUNTA 4	PREGUNTA 5	PREGUNTA 6	PREGUNTA 7			
12	MOVIMIENTO POLÍTICO UNIÓN ECUATORIANA		APROBADA	SI	SI	SI	SI	SI	SI	SI
13	MOVIMIENTO CREO, CREANDO OPORTUNIDADES		APROBADA	SI	SI	SI	SI	SI	SI	SI
14	MOVIMIENTO SOCIEDAD UNIDA MÁS ACCIÓN, SUMA		APROBADA	SI	SI	SI	SI	SI	SI	SI
15	PARTIDO AVANZA		APROBADA	SI	SI	SI	SI	SI	SI	SI
16	PARTIDO SOCIALISTA ECUATORIANO		APROBADA	SI	SI	SI	SI	SI	SI	SI
<b>TOTAL APROBADAS</b>			<b>SI</b>	<b>16</b>	<b>16</b>	<b>16</b>	<b>16</b>	<b>16</b>	<b>16</b>	<b>16</b>
			<b>NO</b>	<b>0</b>	<b>0</b>	<b>0</b>	<b>0</b>	<b>0</b>	<b>0</b>	<b>0</b>

**CERTIFICACIÓN.-** En mi calidad de Secretario General del Consejo Nacional Electoral me permito **CERTIFICAR** que el listado que antecede, son las Organizaciones Políticas inscritas para participar en la campaña electoral del Referéndum y Consulta Popular 2018.

Fausto Holguín Ochoa  
Secretario General

